Cette fois
c'est décidé,
j'y vais!

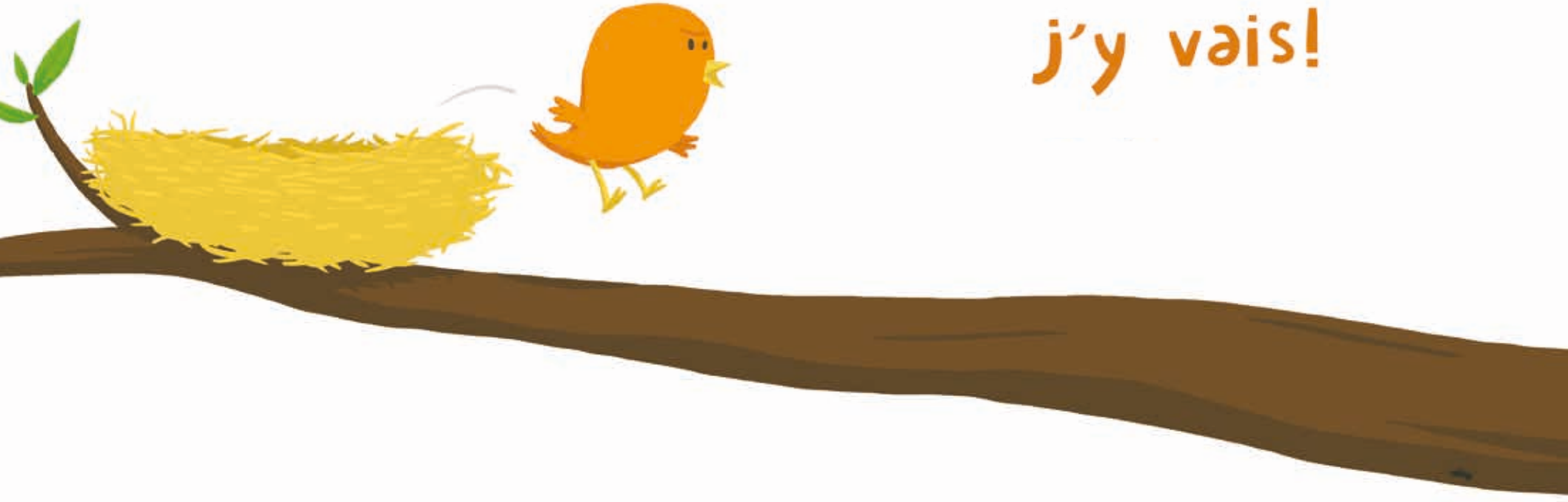

Maman,
j'y vais!



D'accord, mais enfile ce pull,
il pourrait faire froid.

Emporte cette lampe,
si jamais
tu rentres tard.

Papa, j'y vais!

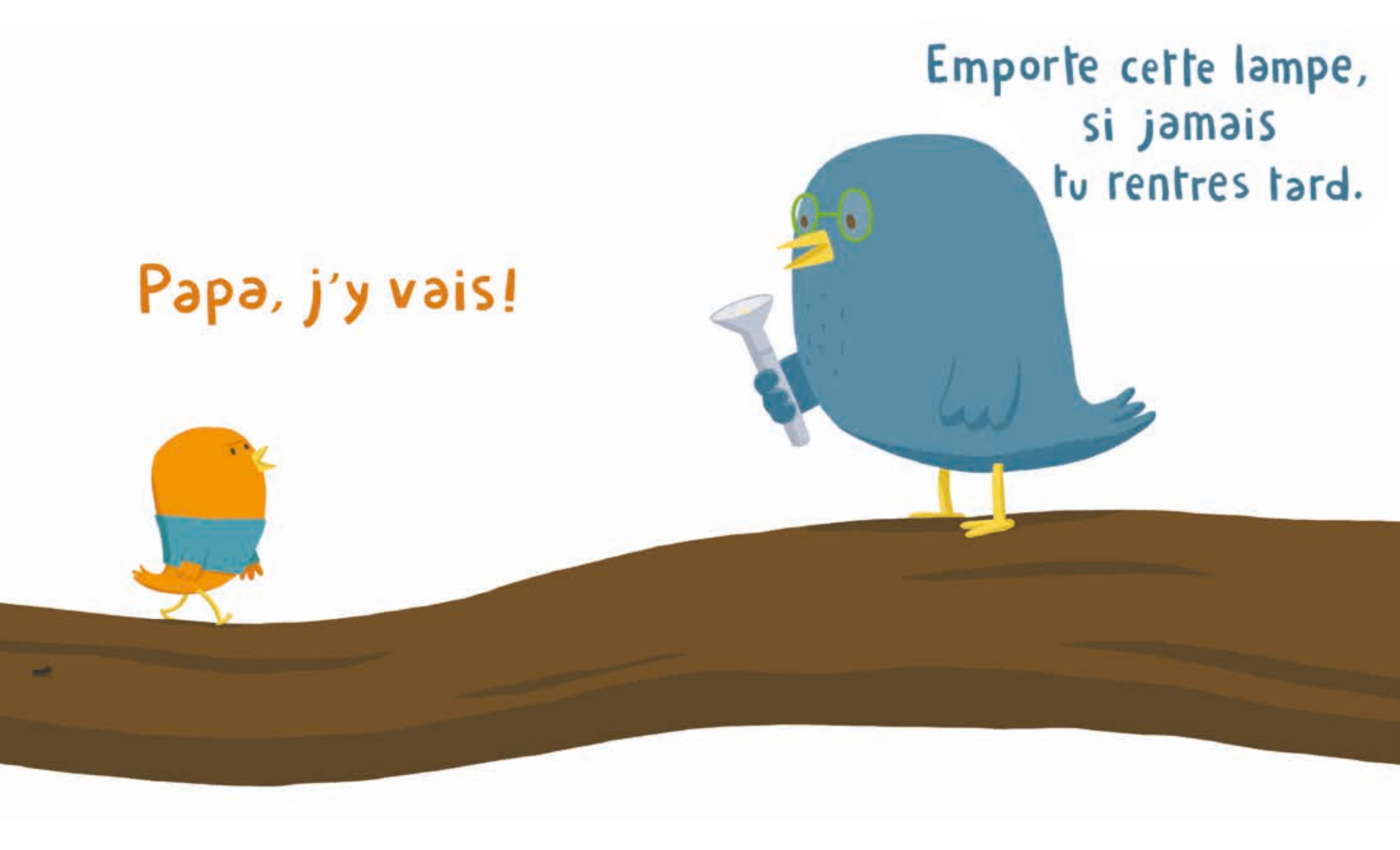


Mamy, j'y vais!
Voilà des biscuits, si tu as faim.

Papy, j'y vais!

Mets ma casquette,
il y aura peut-être
du soleil.

