Où vas-tu, Toulou, sur ton **VÉLO** ?

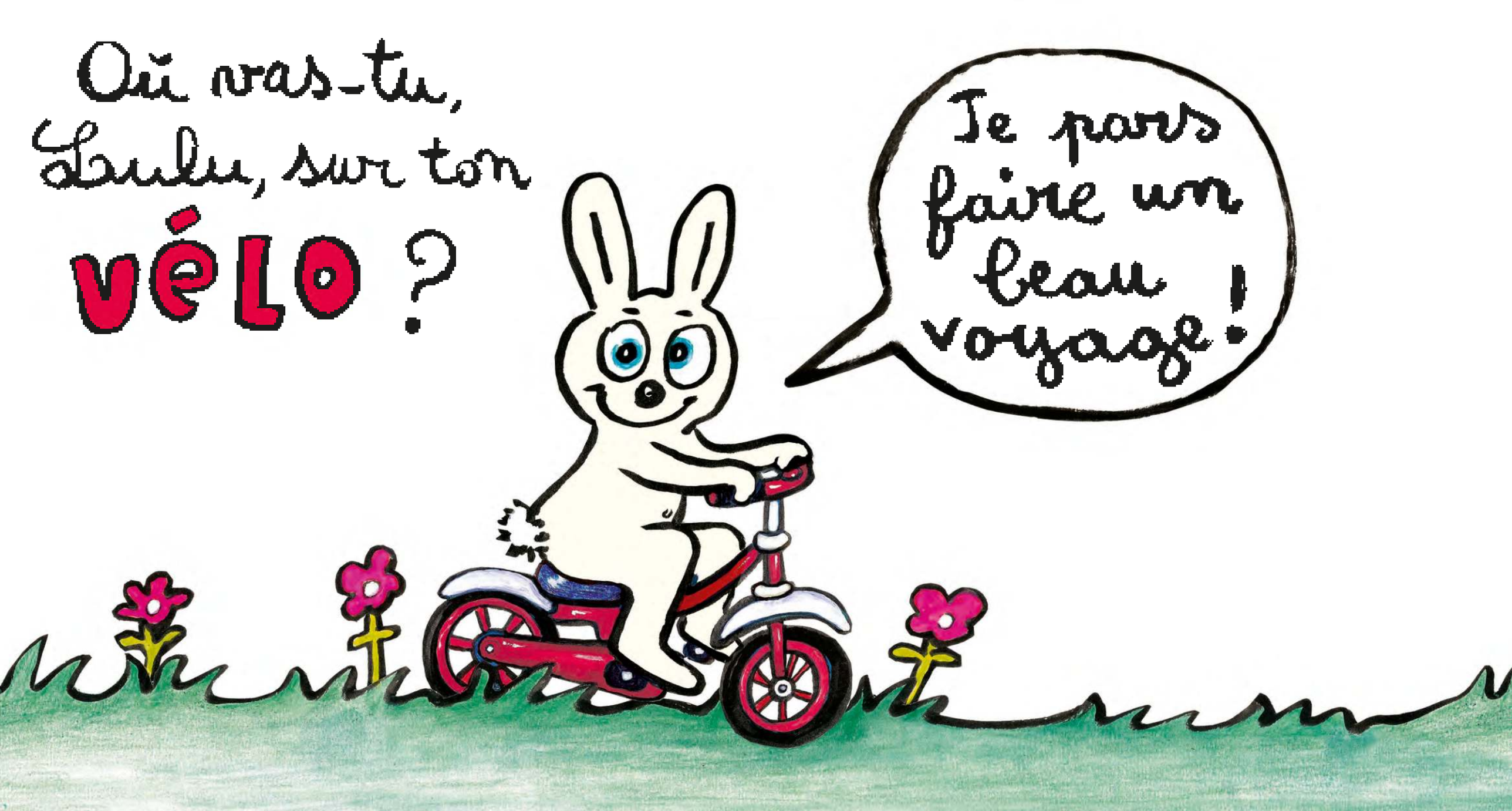

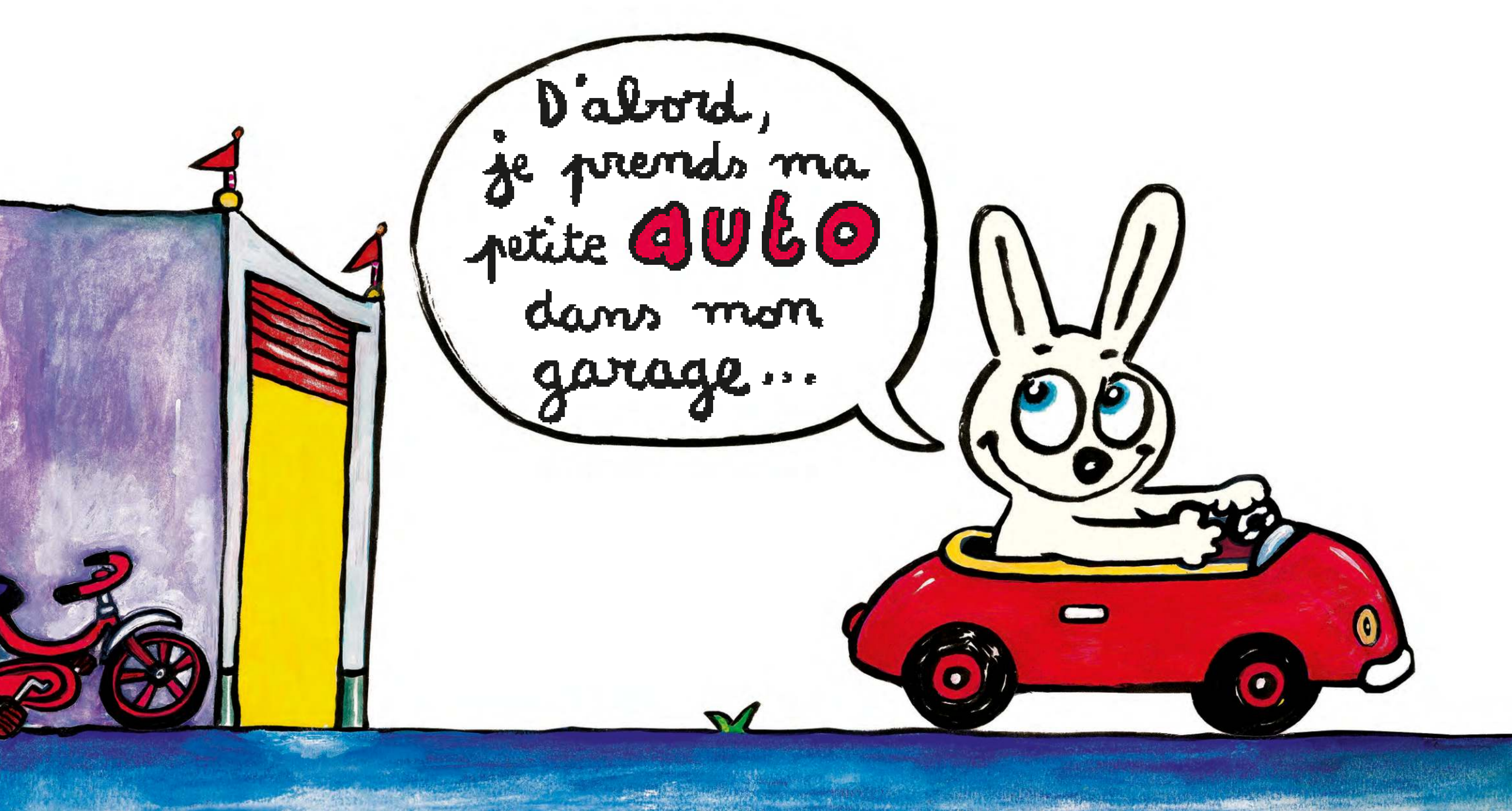
D'abord, je prends ma petite auto dans mon garage...


Après, je traverse l'océan dans mon petit BATEAU
Il s'appelle Coquillage !
Coquillage