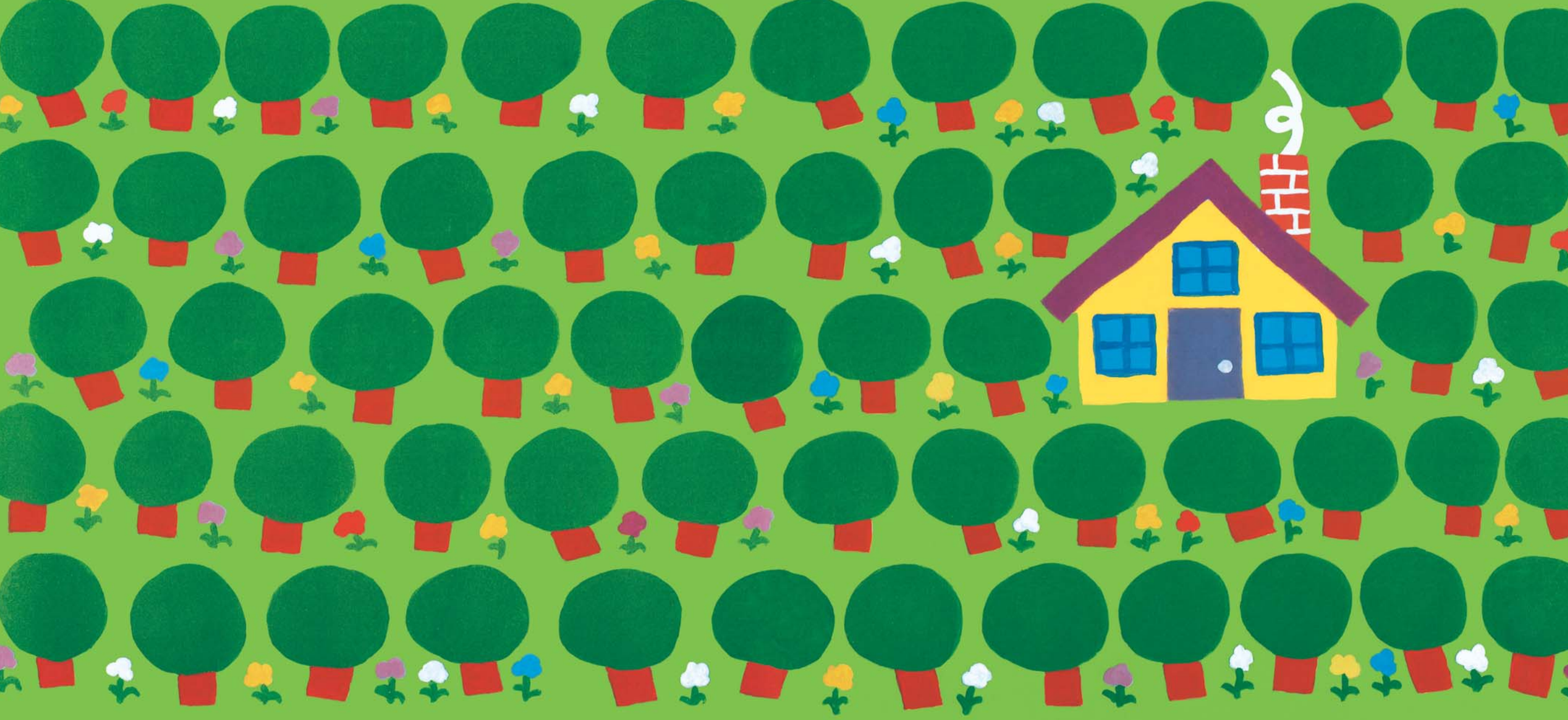

Il était une fois trois ours.

Un Papa ours,



une Maman ours



et un petit ourson.



Un matin, Maman ours prépara
un délicieux chocolat.

Elle en fit un grand bol
pour Papa ours,

un bol un peu plus petit
pour Maman ours

et un tout petit bol
pour le petit ourson.





Le chocolat était brûlant.

En attendant qu'il refroidisse,
les trois ours partirent se promener.

Arriva alors une petite fille qui s'appelait Boucle d'Or.

Boucle d'Or regarda dans la maison
et aperçut les trois bols.



