Pelote et repelote

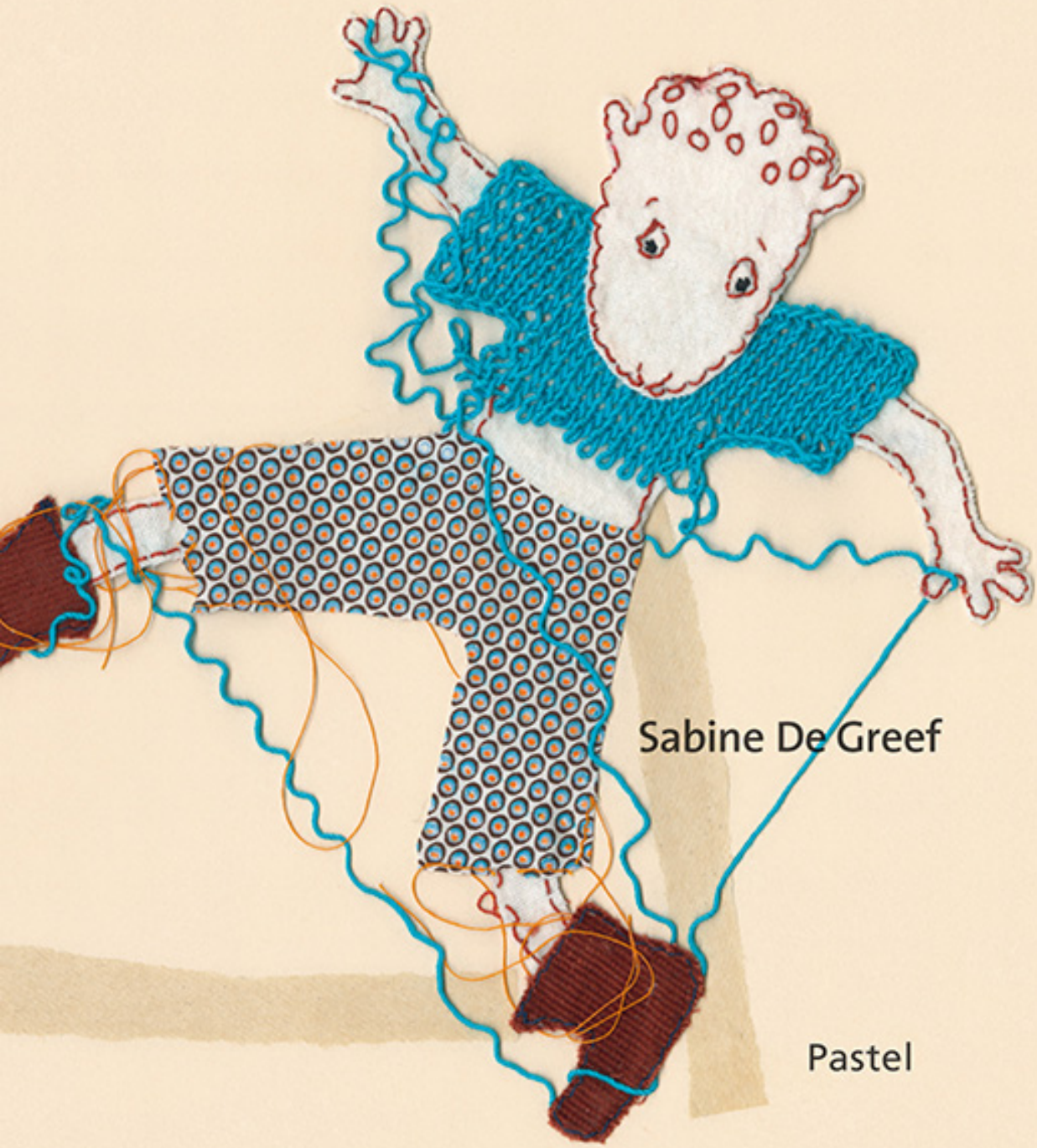

Sabine De Greef

Pastel



Un tricot pour le cœur,
deux bras pour les mains,
deux mains pour les doigts.

Et tout en haut,
un cou pour...



...la tête !

Pour montrer mon visage.
Pour tout voir, tout entendre,
tout sentir et tout dire.
Pour penser et choisir,
rester là ou partir.
Pour marcher ou courir,
petits petons, petits pas.

Allez hop, on y va !
Moi, je veux aller là !



Mais…

Boum boum, patatras !
Bim bam,
qu’est-ce que c’est que ça ?

Hé, que fais-tu ?

Mais…
tu me détricotes ?

