Oh !
Qu’est-ce
que c’est,
Jack ?

Bom

Je ne sais pas, Georges,
c'est peut-être
un rocher !

C’est un peu mou
pour un rocher, non ?
Alors qu’est-ce
que c’est, Jack ?



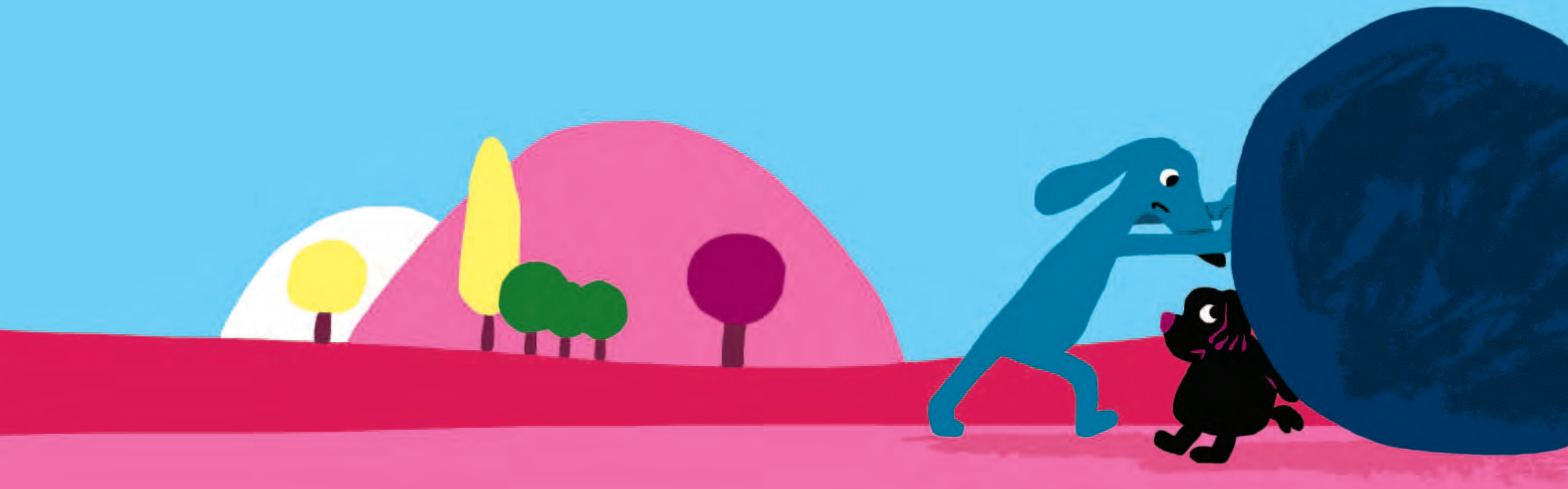

Je ne sais pas, Georges,
c’est peut-être une boule !

Tu as raison, Jack, ça roule !

