« Brrrr, il commence à faire froid ! » dit Minusculette.
« Tiens ! Qui est cette souris ?
Je ne la connais pas ! » s'étonne-t-elle.

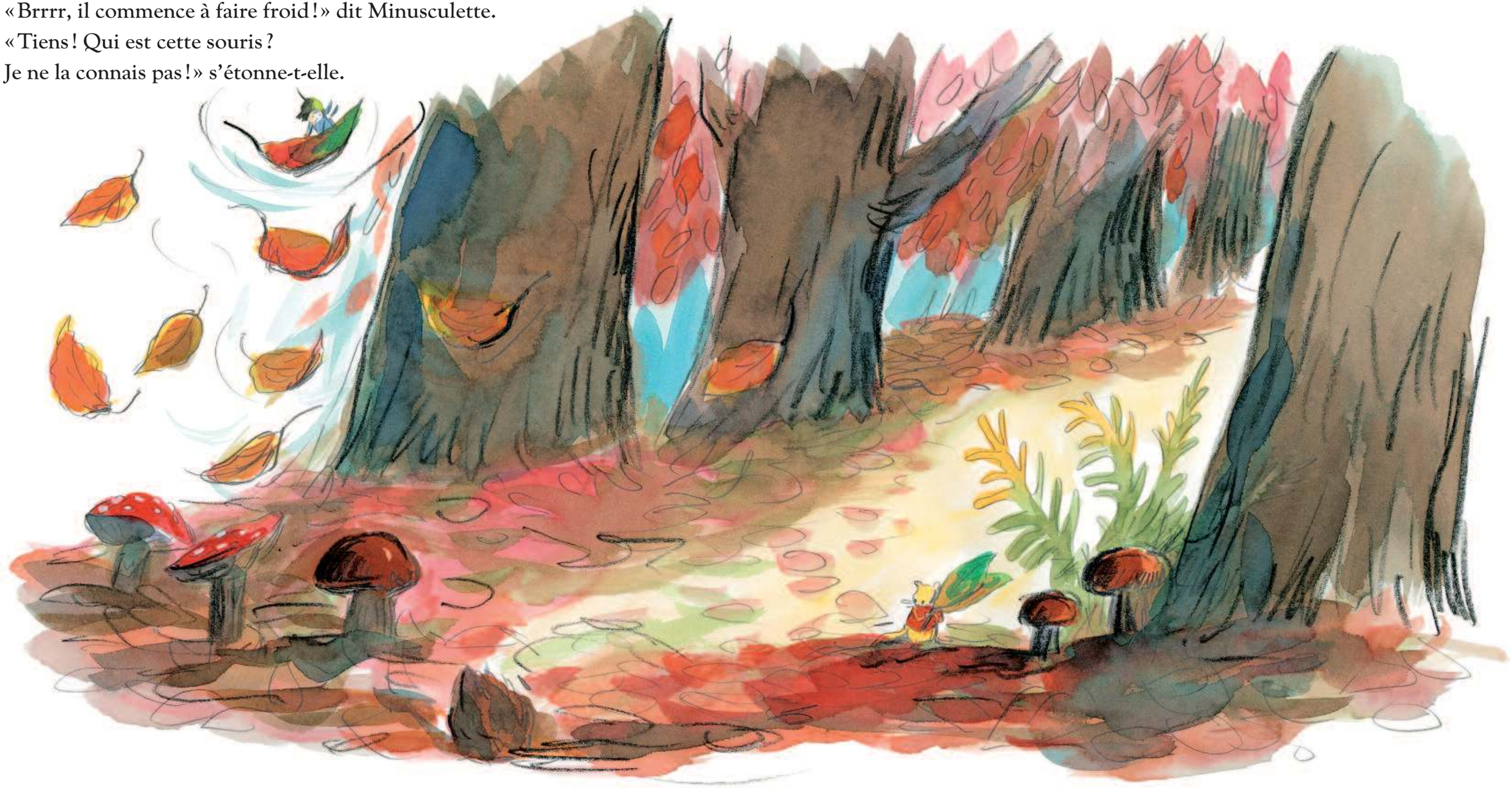

« Bonjour, petite souris ! Je ne t'ai jamais vue par ici ! »
« Pfff ! Je ne suis pas une souris ! Regarde ma queue,
ce n'est pas une queue de souris, ça ! »

« Je suis un muscardin, tu ne peux pas me confondre
avec une souris ! Pfff ! »
« Oh, excuse-moi ! » répond Minusculette, confuse.





« Tu te promènes ? » demande-t-elle.
« Non, je suis perduuuu ! OUINNNN ! »
« Comment ça, tu es perdu ? »
« J'ai perdu mes frères et ma sœu-eu-eu-eur ! OUIIIIN !!! »
« Calme-toi », dit Minusculette, « je vais t'aider à les retrouver. »

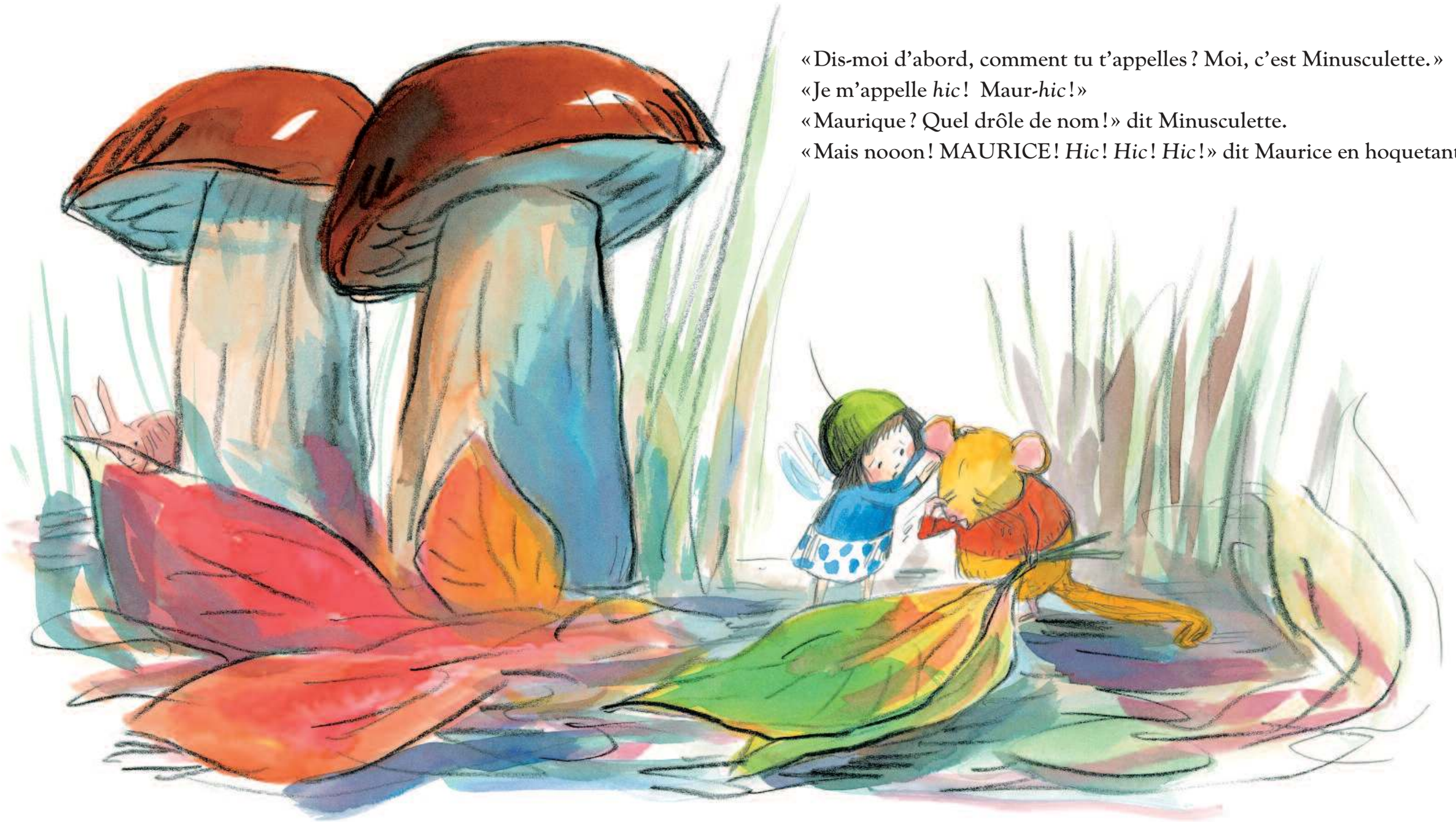

« Dis-moi d'abord, comment tu t'appelles ? Moi, c'est Minusculette. »
« Je m'appelle *hic* ! Maur-*hic* ! »
« Maurique ? Quel drôle de nom ! » dit Minusculette.
« Mais nooon ! MAURICE ! *Hic* ! *Hic* ! *Hic* ! » dit Maurice en hoquetant.

«On était, *hic*, à la recherche d'un *hic*! nid, pour passer l'hiver, tu sais, on doit dormir tout l'hiver, nous les muscardins.»

«*Hic hic hic*! Je ramassais ces jolies feuilles et quand j'ai levé la tête, *hic*, mes frères et ma petite sœur n'étaient plus là!»

