Il était une fois quatre amis.

Un cochon,

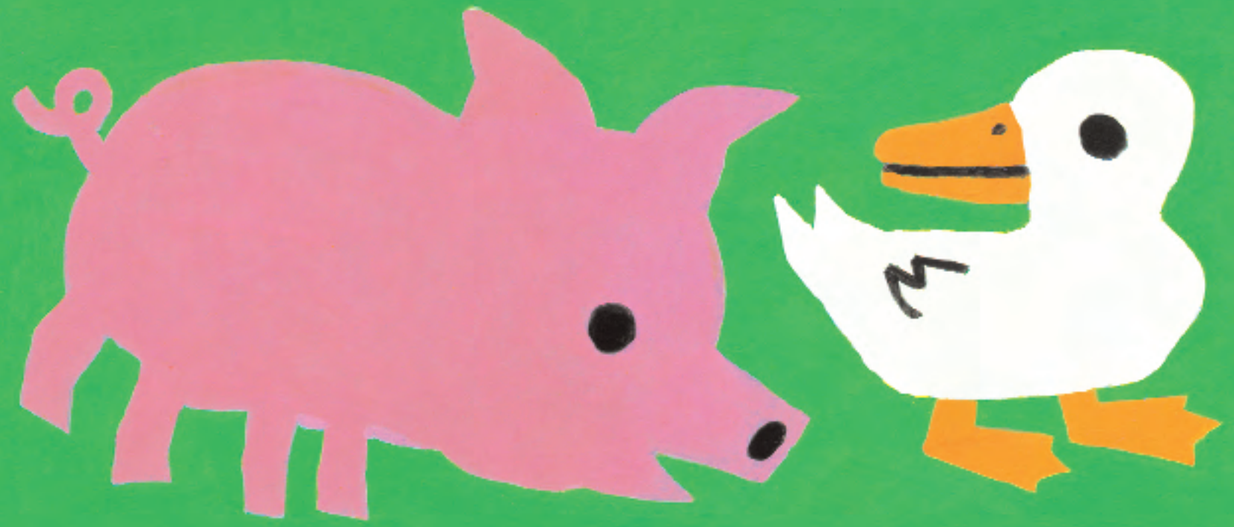

un canard,

un chat



et une petite poule rousse.



La petite poule rousse avait trois petits poussins.

Un jour, en picorant,



la petite poule rousse trouva des graines.





« Pas moi », dit le cochon.
« Pas moi », dit le canard.
« Pas moi », dit le chat.

Elle alla voir ses trois amis et leur demanda :
« Qui veut m'aider à planter ces graines ? »

« Alors je planterai ces graines moi-même »,
dit la petite poule rousse.
Et c'est ce qu'elle fit.



Et les graines germèrent et devinrent de grands épis de blé.

Alors la petite poule rousse demanda à ses trois amis :
« Qui veut m'aider à faucher ce blé ? »



« Pas moi », dit le chat.
« Pas moi », dit le cochon.
« Pas moi », dit le canard.

