Une jeune fille

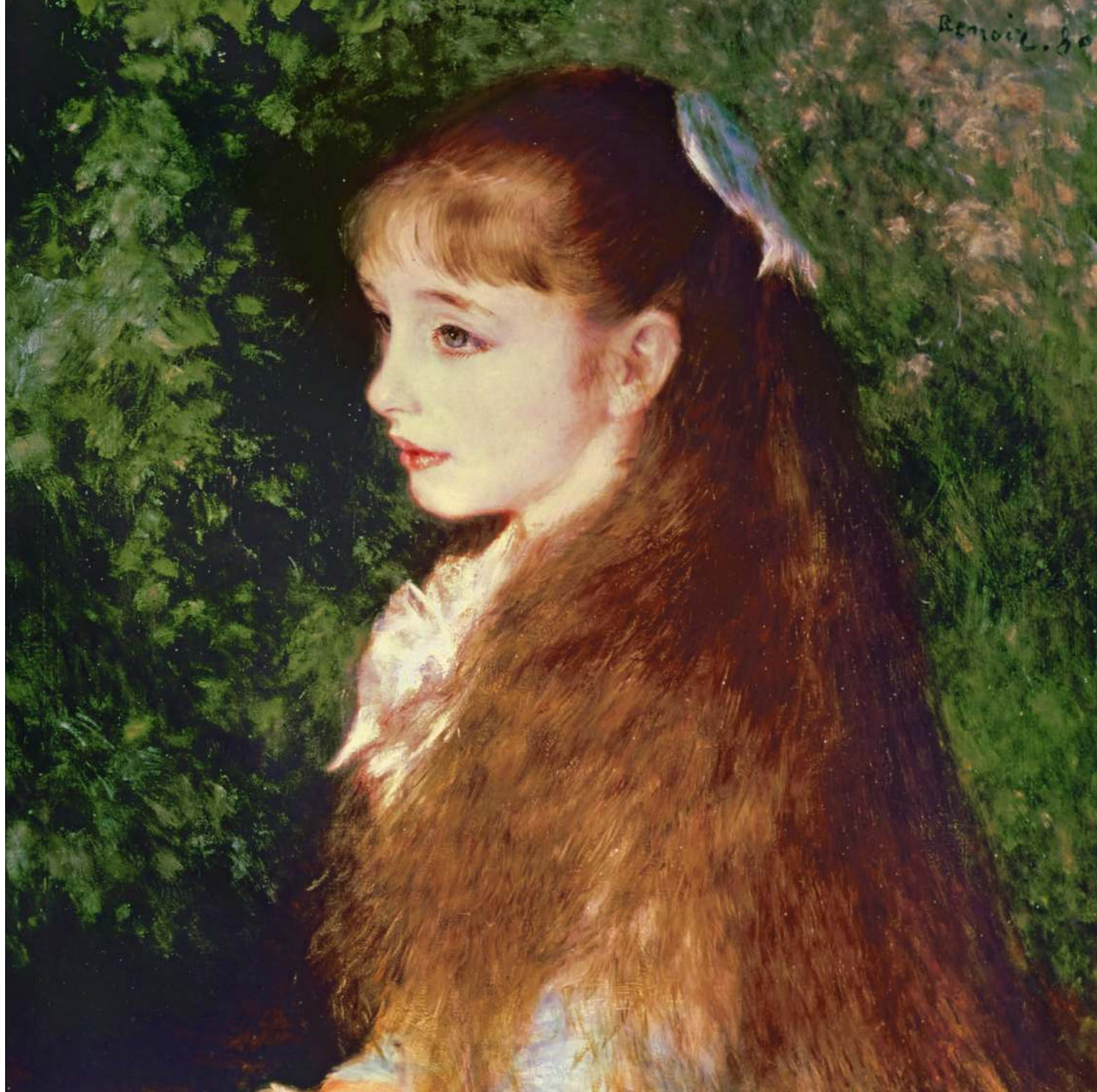

Un bébé

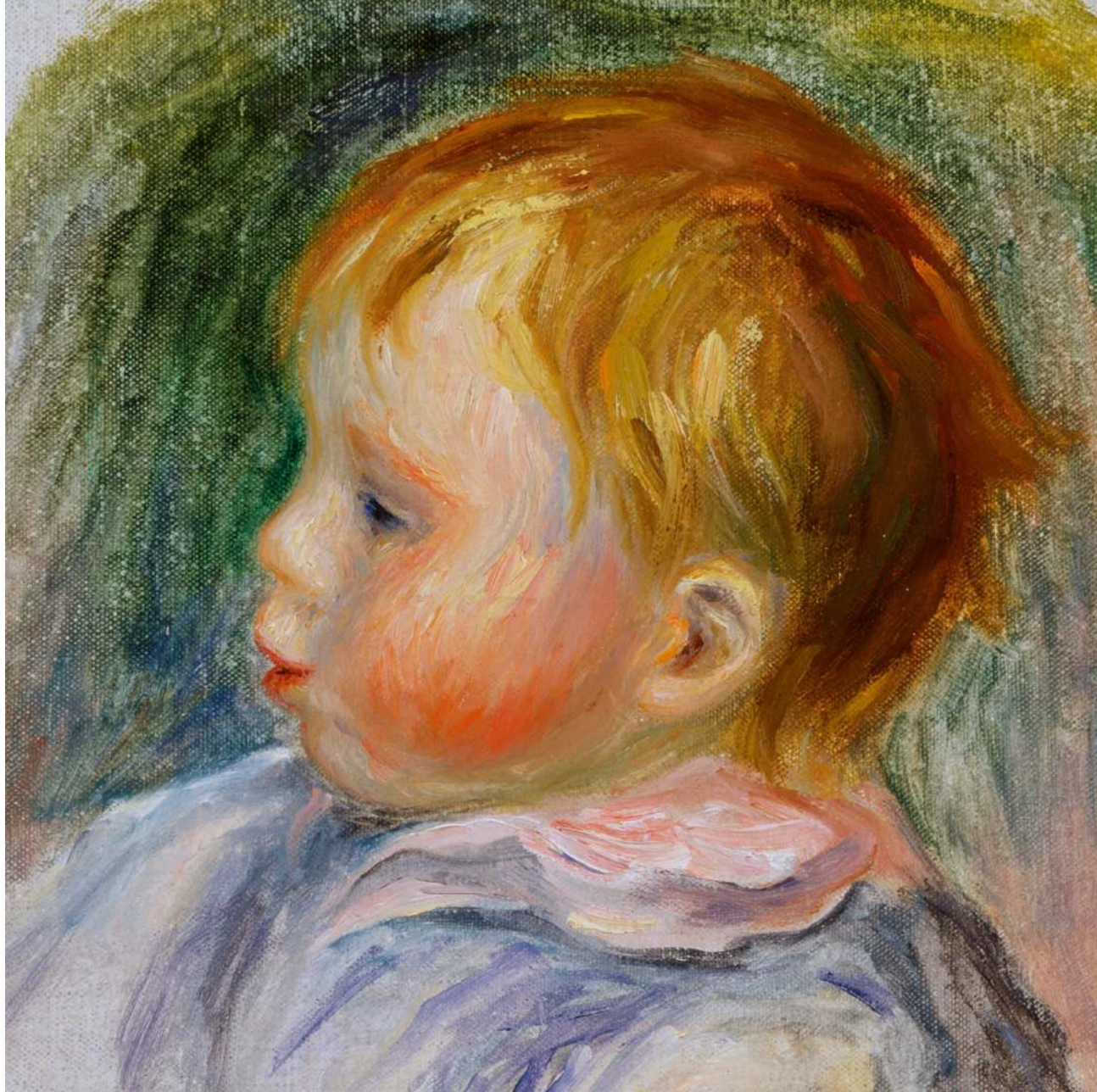

Une montagne



Une falaise



Une maison

