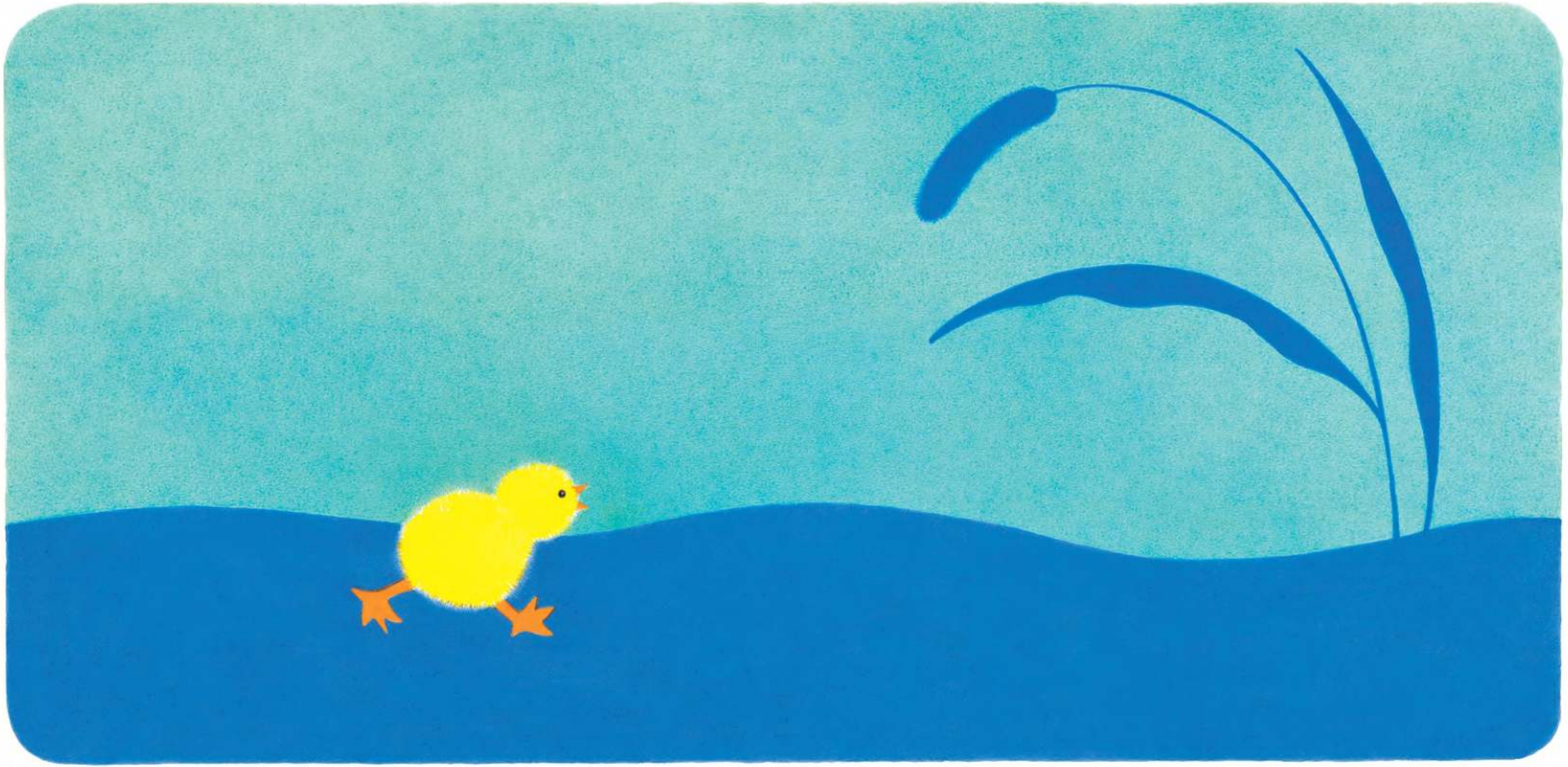

Où vas-tu, mon poussin ?



Il va bientôt faire nuit, tu sais.

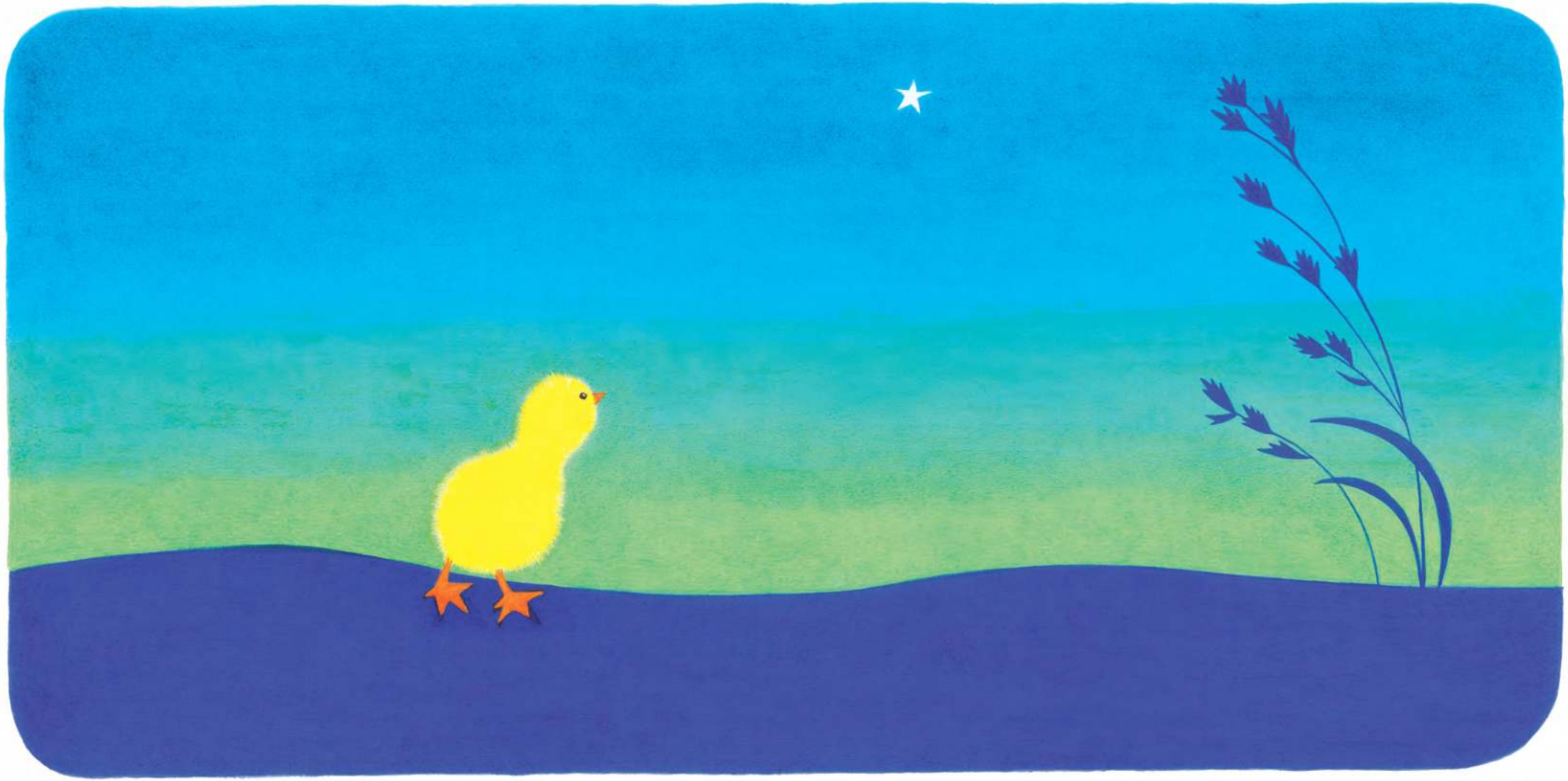

Regarde, le soleil s'est couché !