Chut...
Le livre
est en train
de s'endormir.

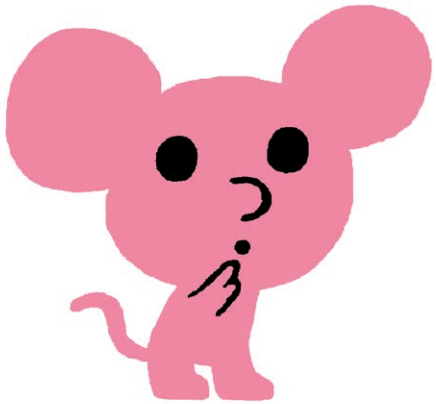

Approche-toi et demande-lui s'il s'est brossé les dents ?





Demande-lui
s'il est allé
faire pipi...



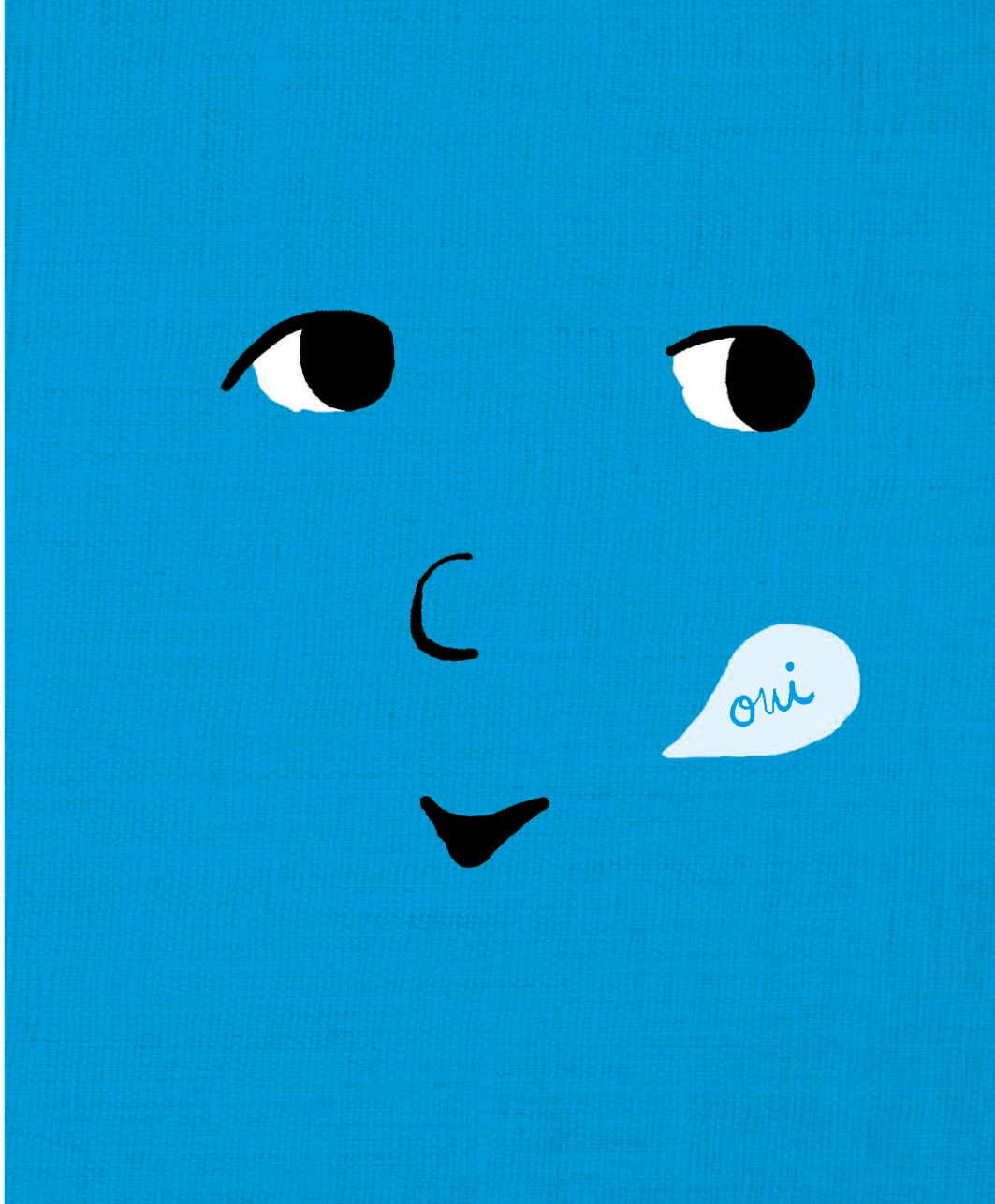

Raconte-lui une petite histoire.



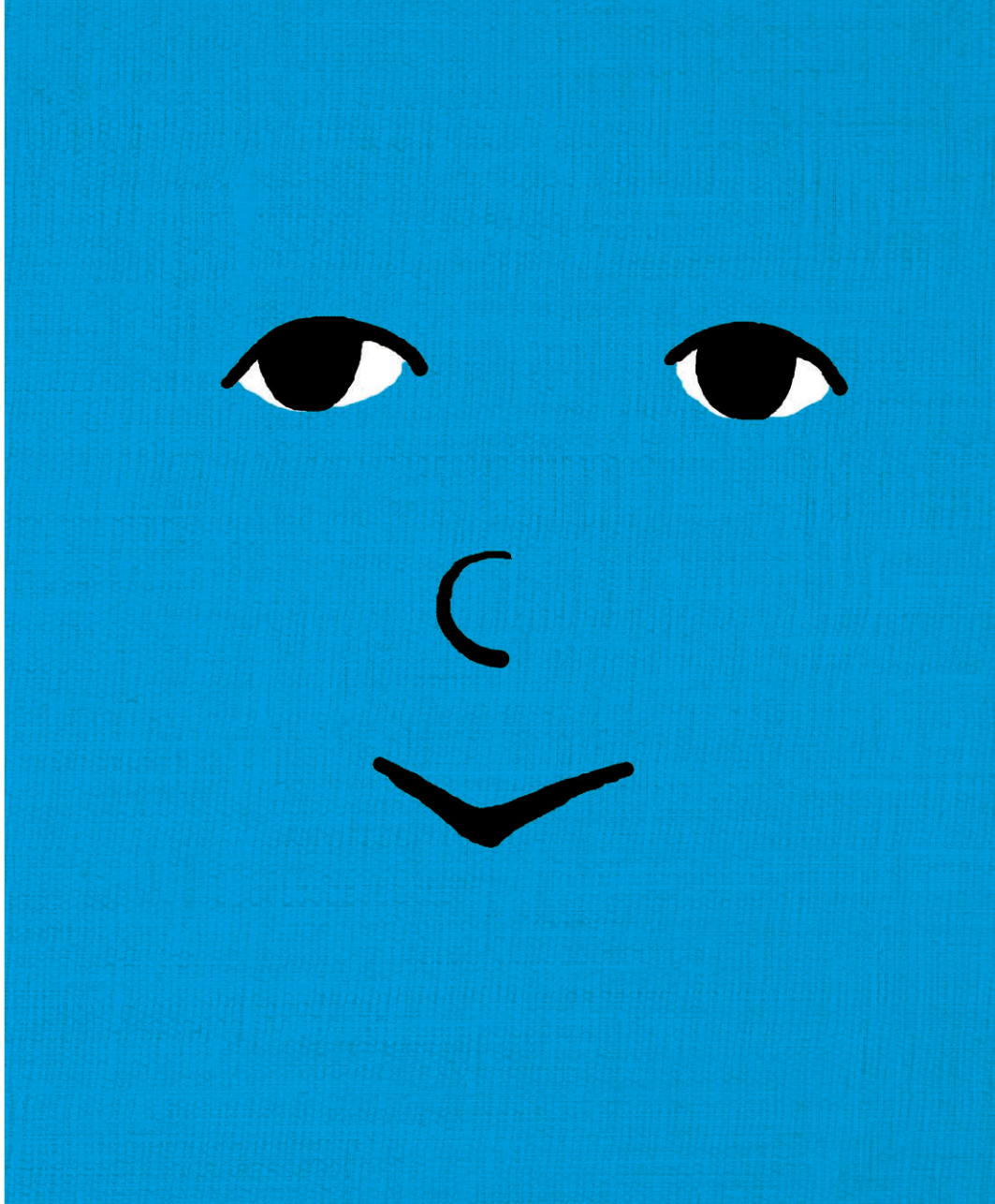

Vérifie
qu'il est bien
au chaud.

