Jeanne Ashbé

Ça va mieux !



Aah ! Ça va mieux !

Il mange maintenant.
C'est bon.





Ooh ! Il pleure
ce bébé-là.
Il fait chaud.

Il a soif !

Aah ! Ça va mieux !

Ça fait du bien
de boire de l'eau.



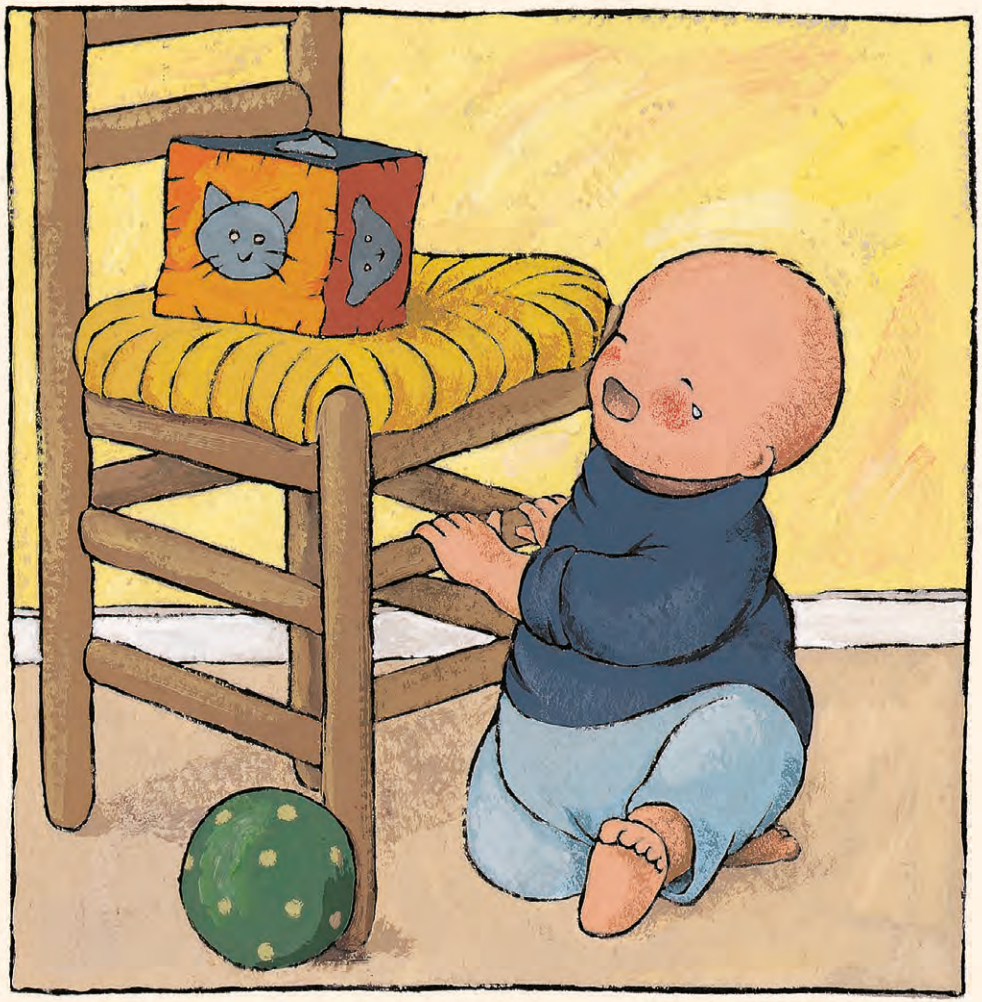

Ooh ! Il pleure
ce bébé-là.
Il veut se mettre debout.

Il est fâché !

Aah ! Ça va mieux !

Bravo !
Comme il est grand.

