"En voiture, on s'attache !" dit la girafe.

"Ça, c'est certain !" disent les lapins.

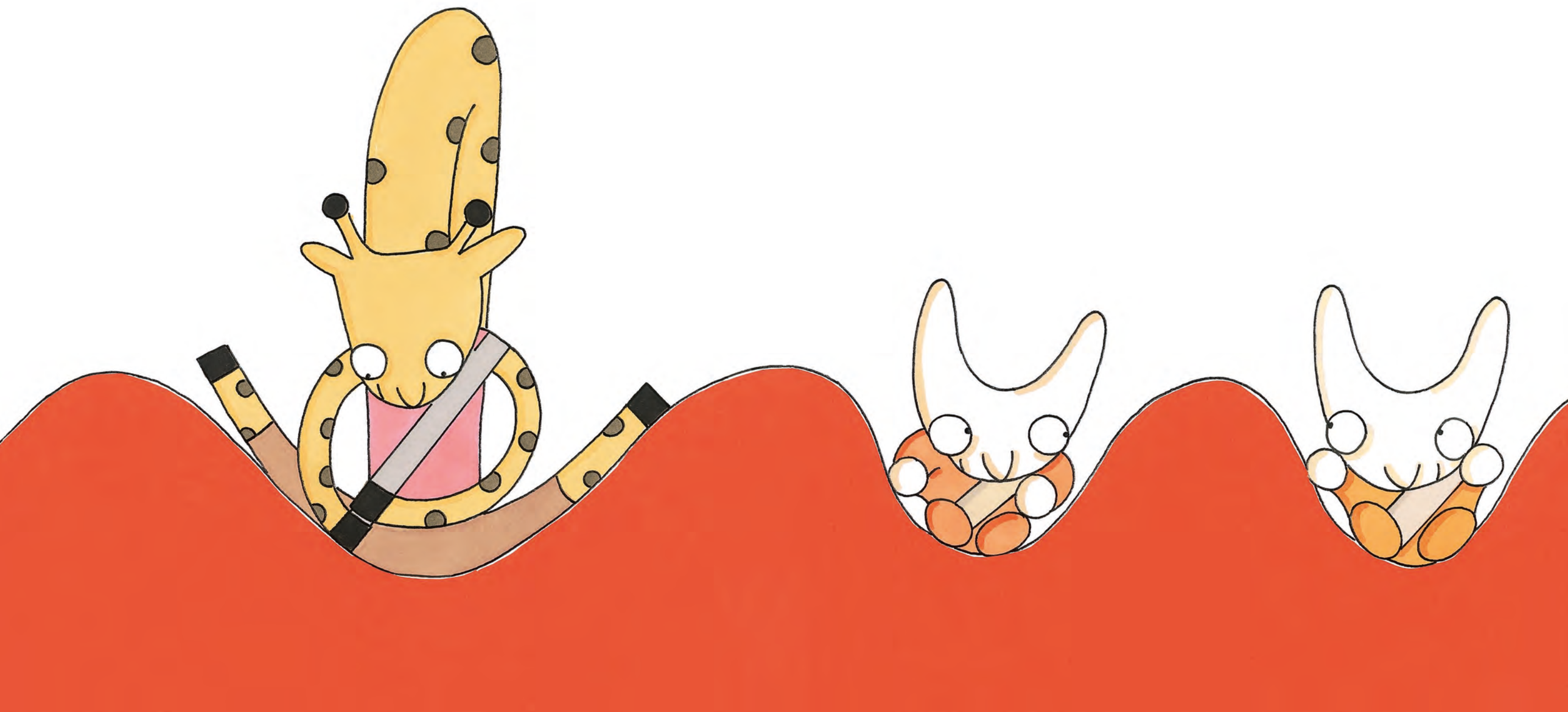

" Et on se tient tranquille ! " dit le crocodile.

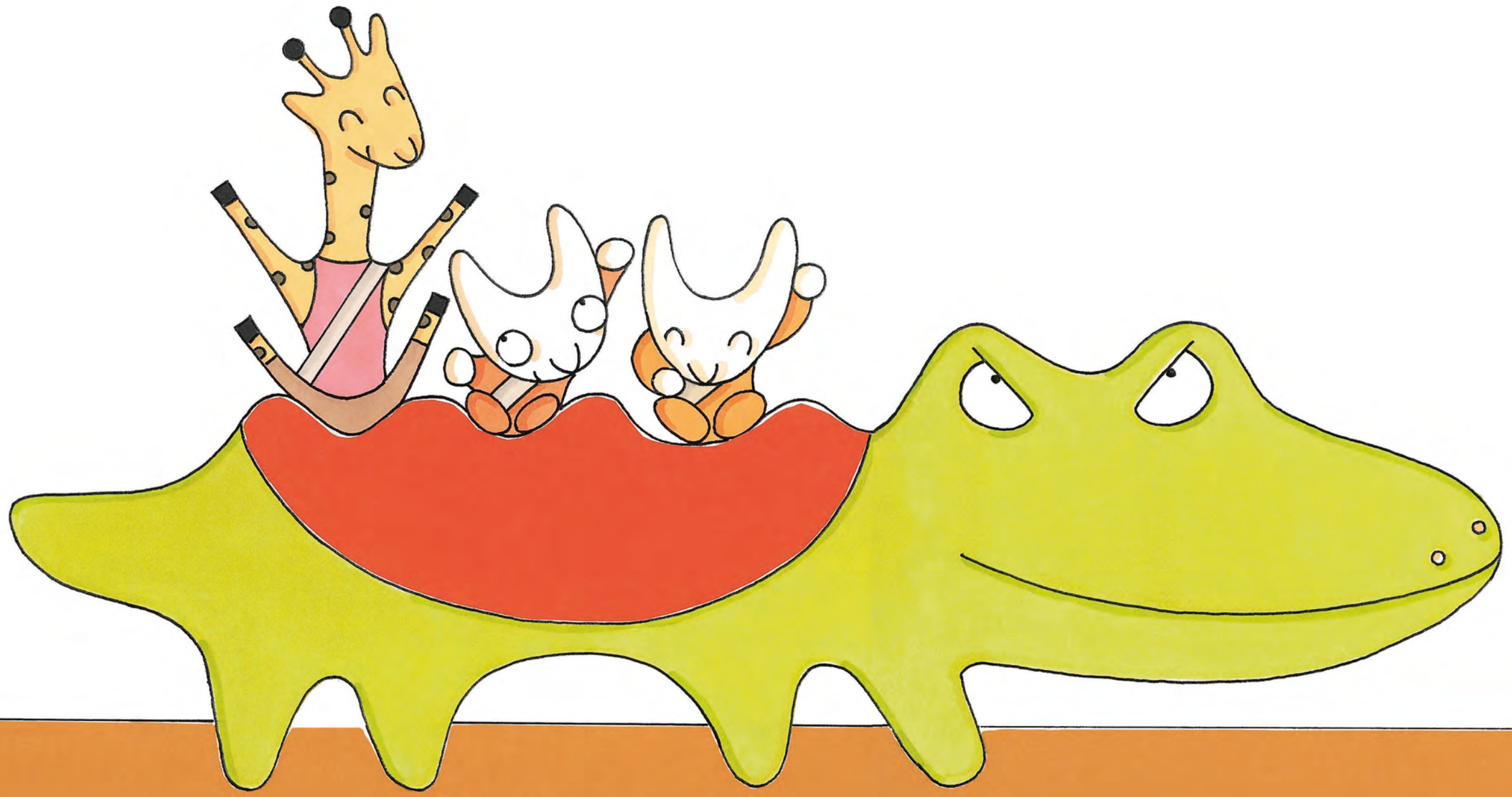

" En chameau, on pense au siège auto ! "

dit le crapaud.

" Oui, c'est plus prudent",

dit l'éléphant.

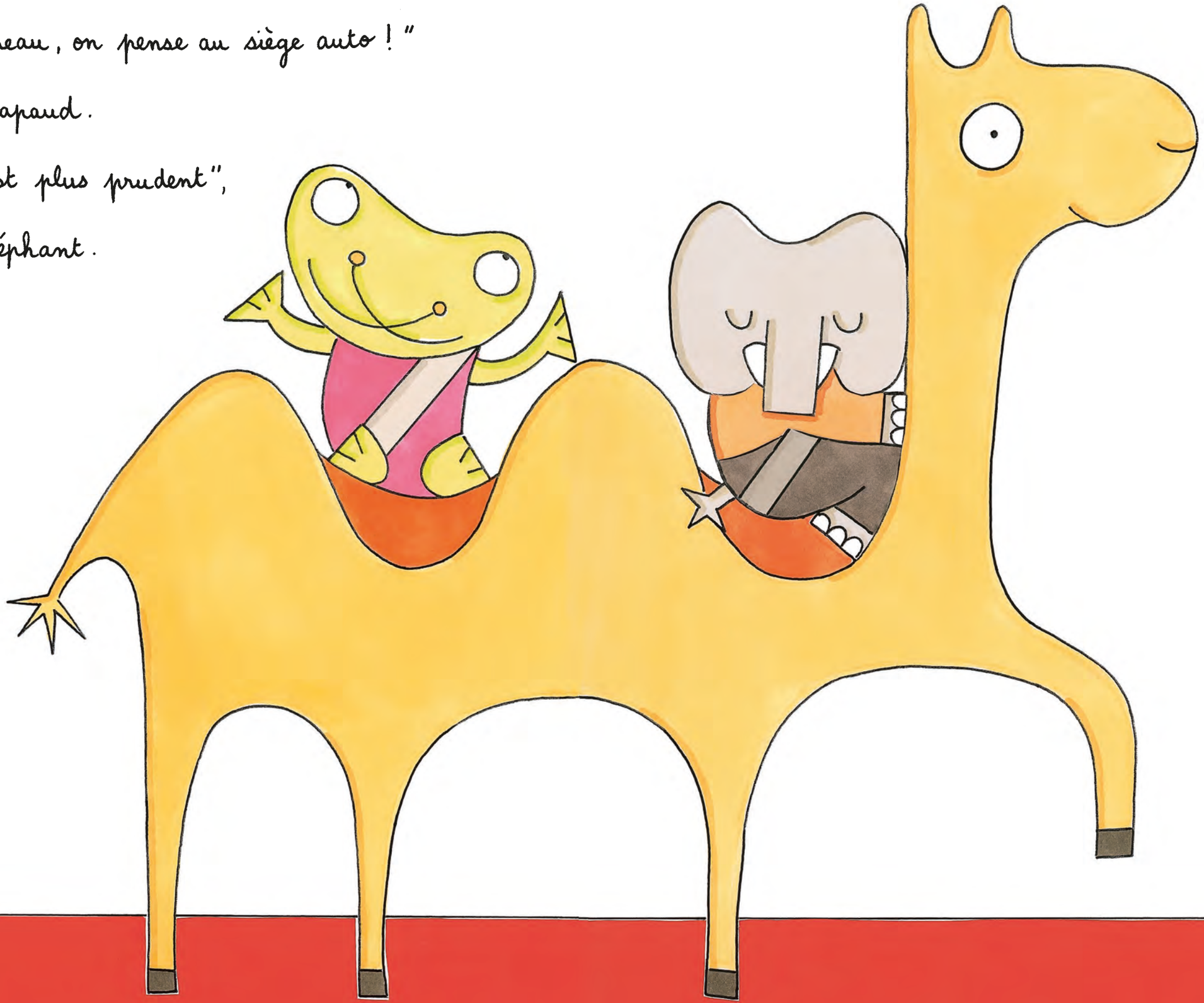

« En oiseau, on déploie ses ailes », dit la gazelle.

« Et on met ses lunettes ! » dit la belette.

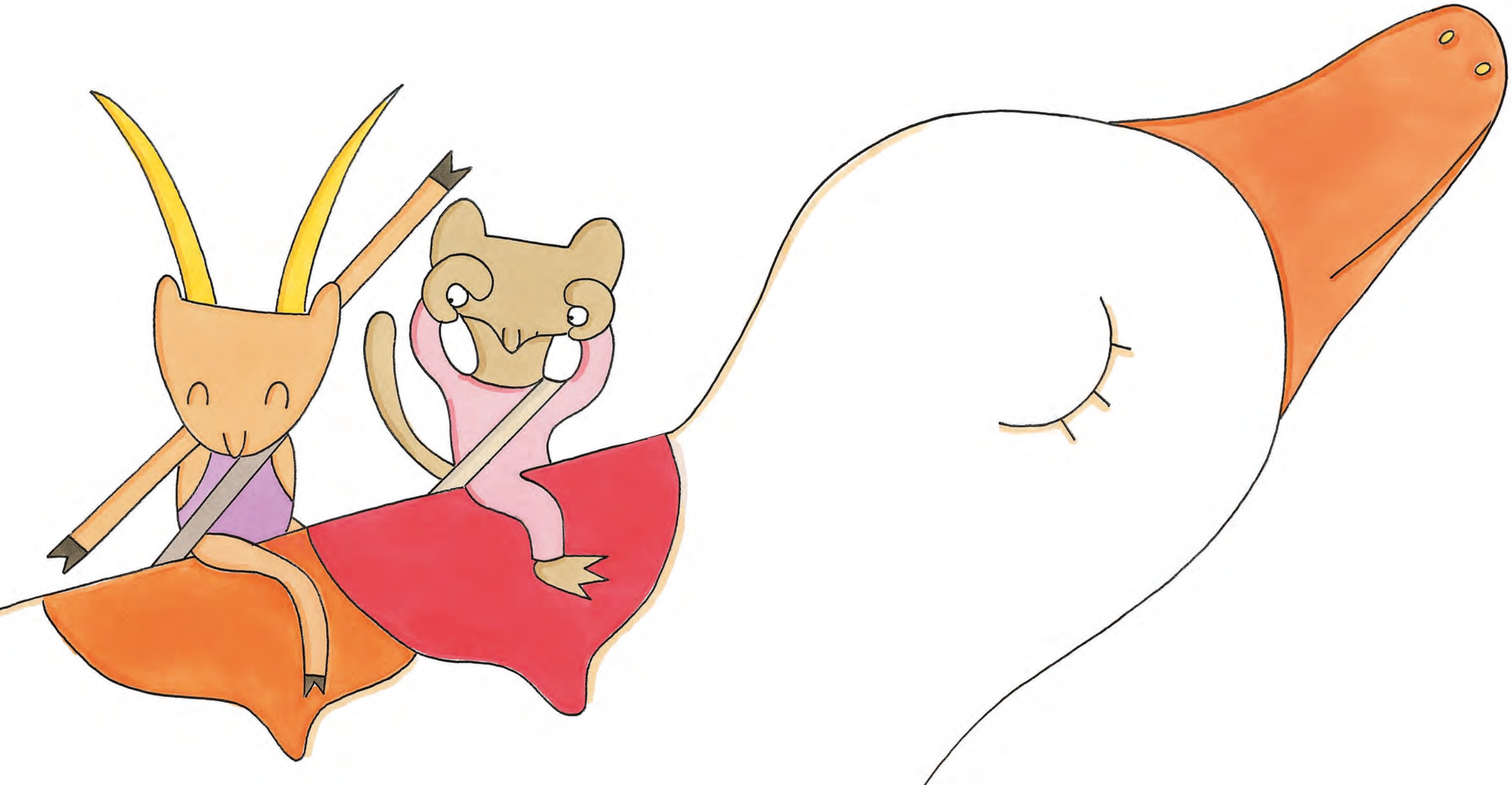

"En serpent, on avance tout doucement",

dit l'enfant caïman.

