

J'adore les arbres.
J'adore cet arbre, c'est MON arbre.



J’adore manger MES pommes de pin
à l’ombre de MON arbre.

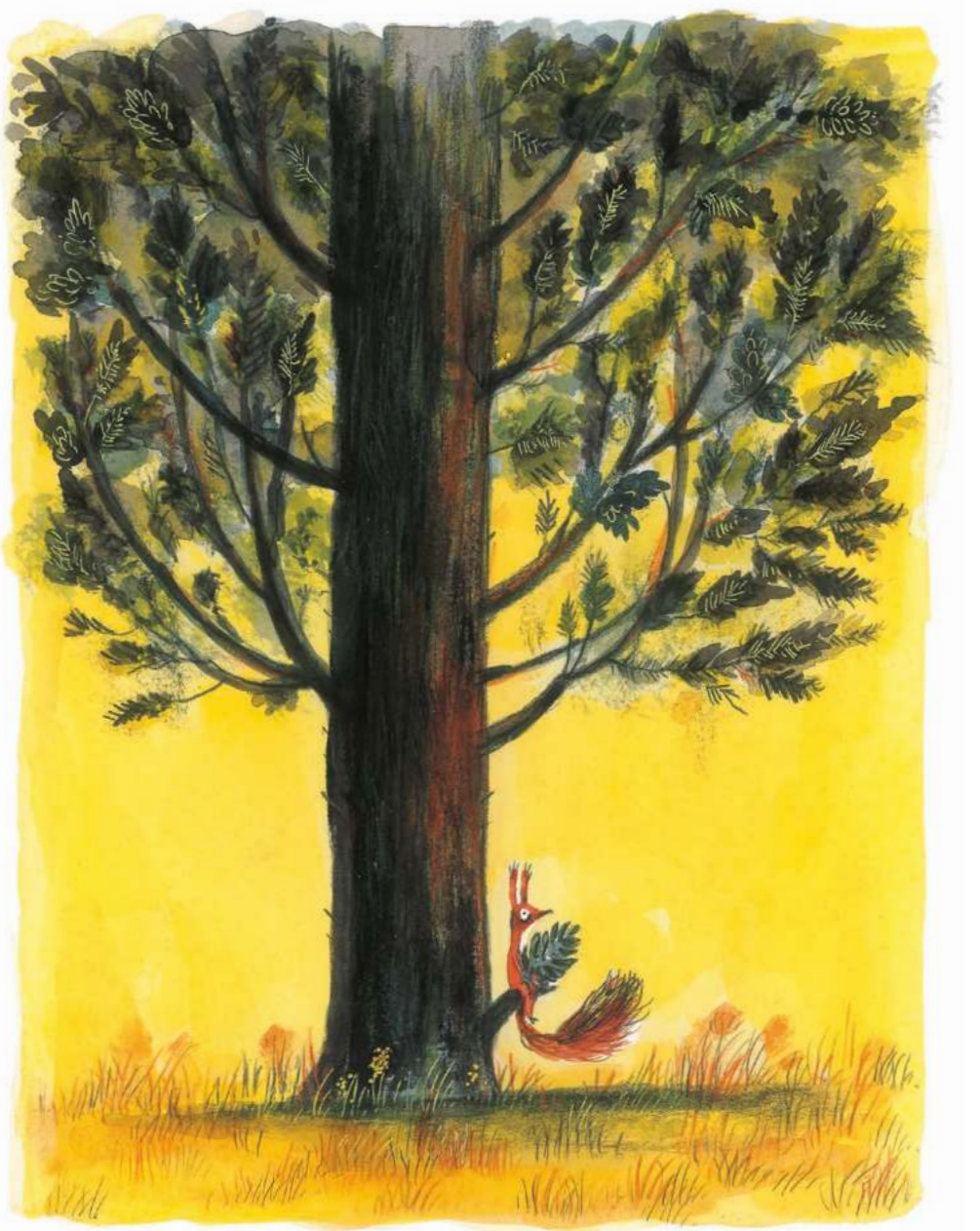

C’est MON arbre
et ce sont MES pommes de pin.



Et si un jour quelqu'un décidait que MON arbre
n'est pas MON arbre mais SON arbre ?

Et si ce quelqu'un avait envie
de manger MES pommes de pin
à l'ombre de SON arbre,
ou SES pommes de pin
à l'ombre de MON arbre ?



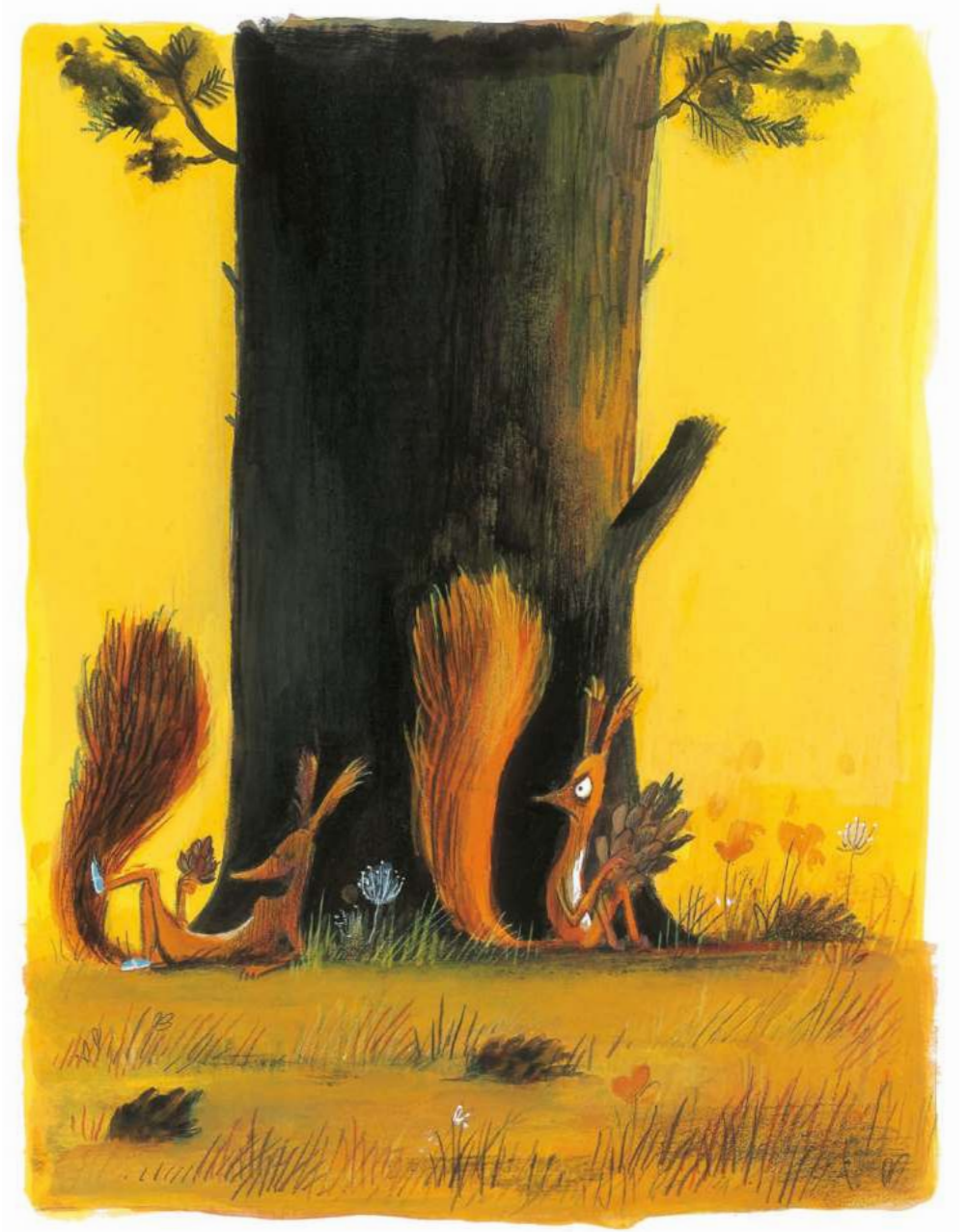

Alors bien sûr, on peut toujours dire qu'il y a des pommes de pin pour tout le monde et même de l'ombre pour deux.

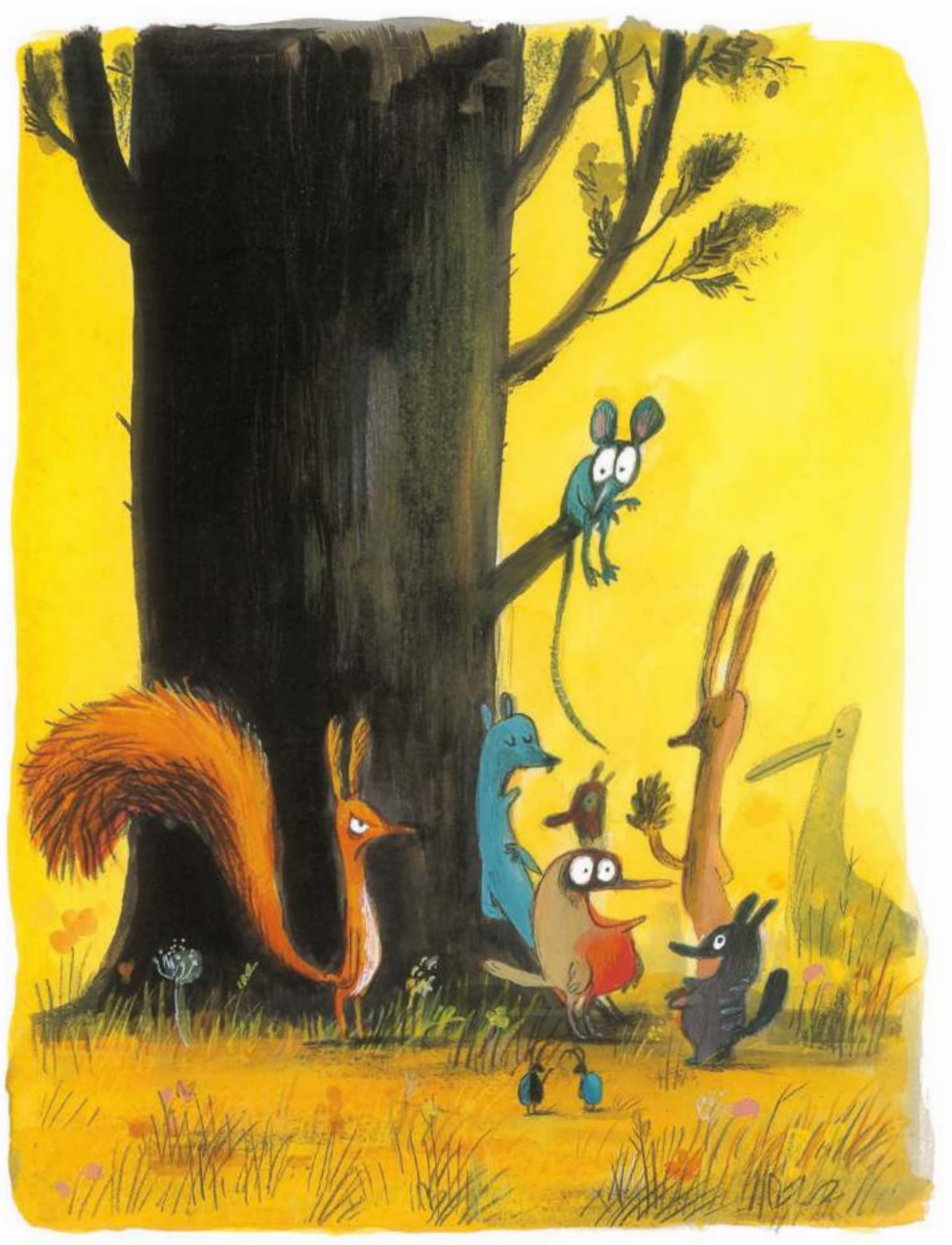

Mais on sait comment ça se termine : ça devient l'arbre de tout le monde, les pommes de pin de tout le monde et l'ombre de tout le monde.

Tout le monde doit savoir
que ce sont MES pommes de pin
et que c'est MON arbre.

