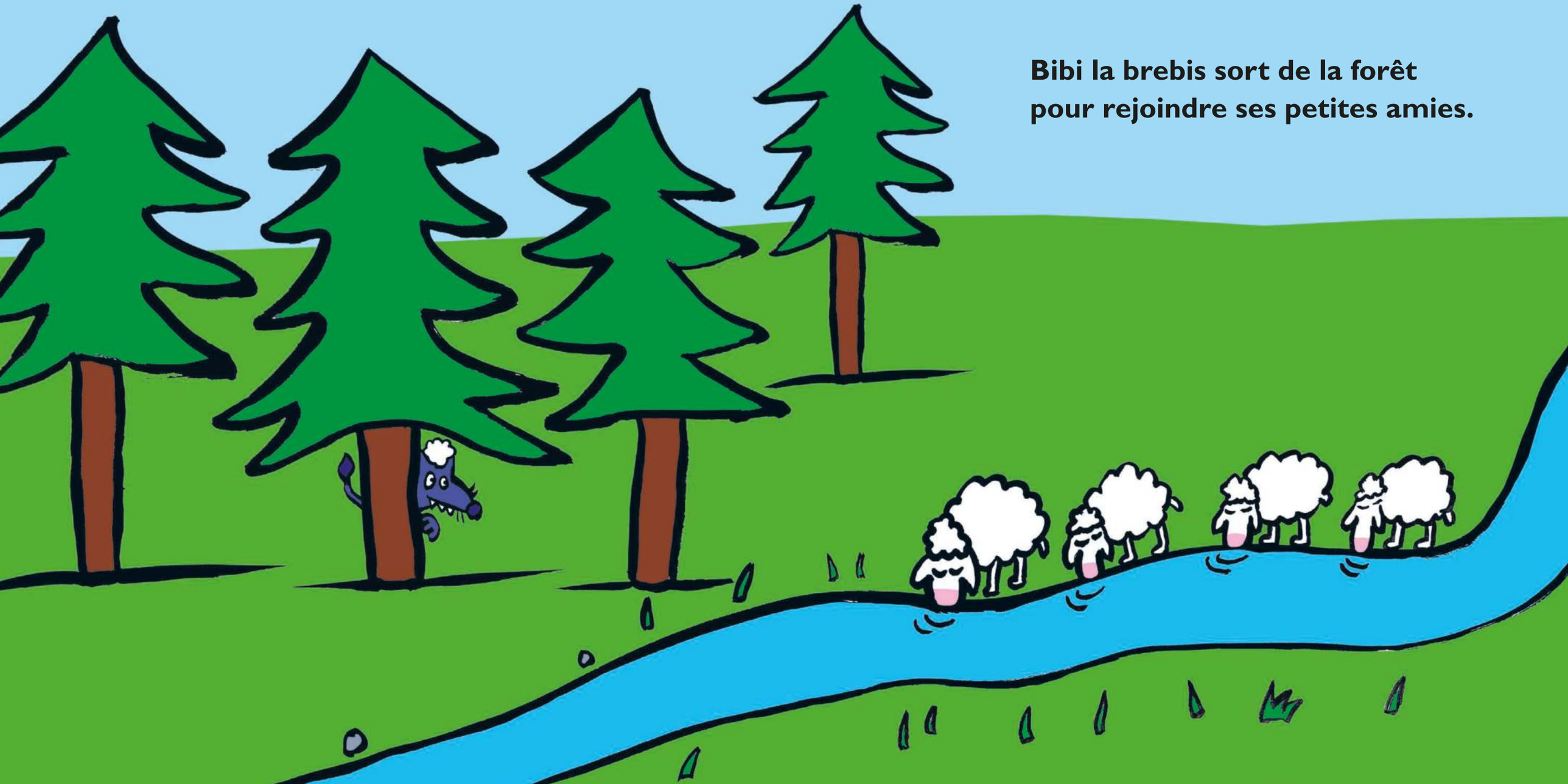

Bibi la brebis sort de la forêt pour rejoindre ses petites amies.

Bibi est une brebis presque comme les autres.



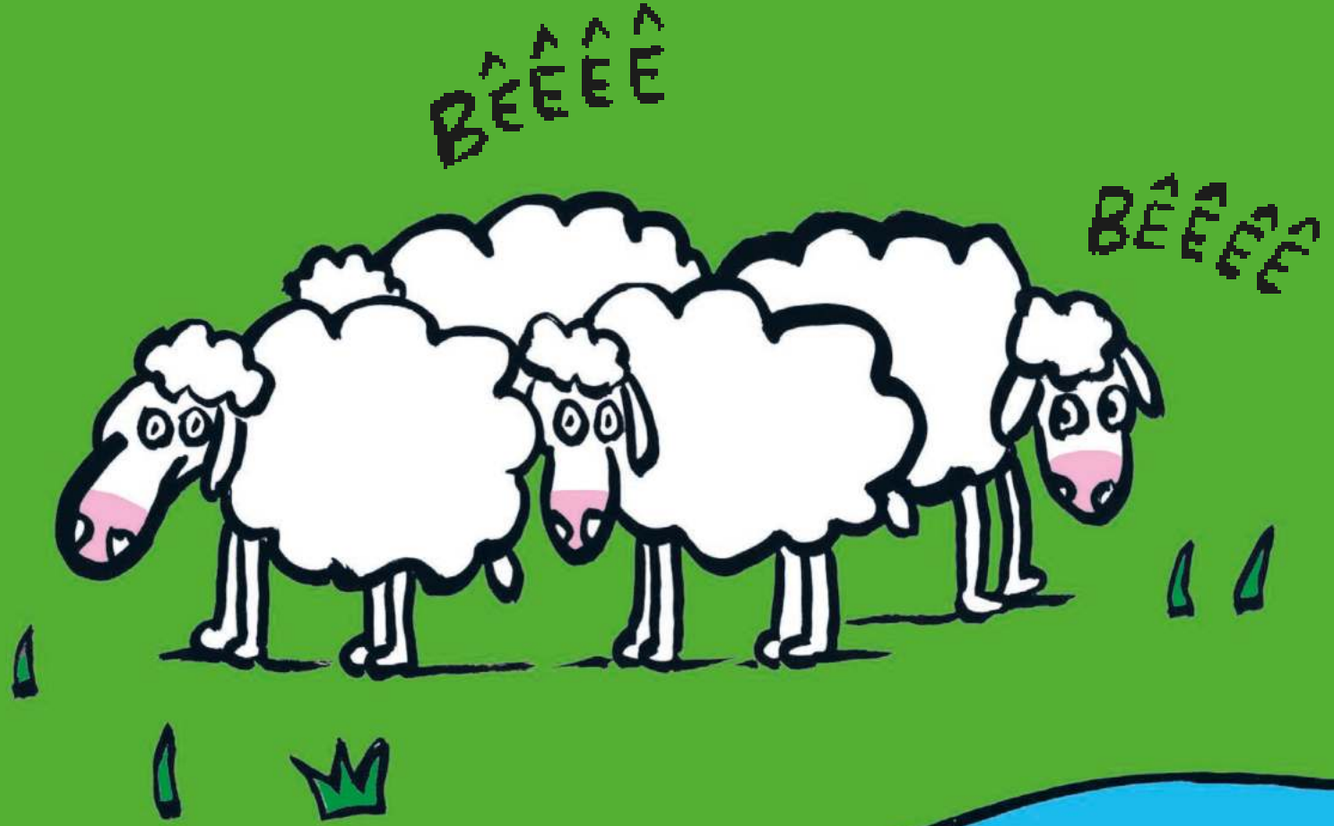

Bibi aime brouter la verte prairie.



Bibi aime jouer avec ses amies.

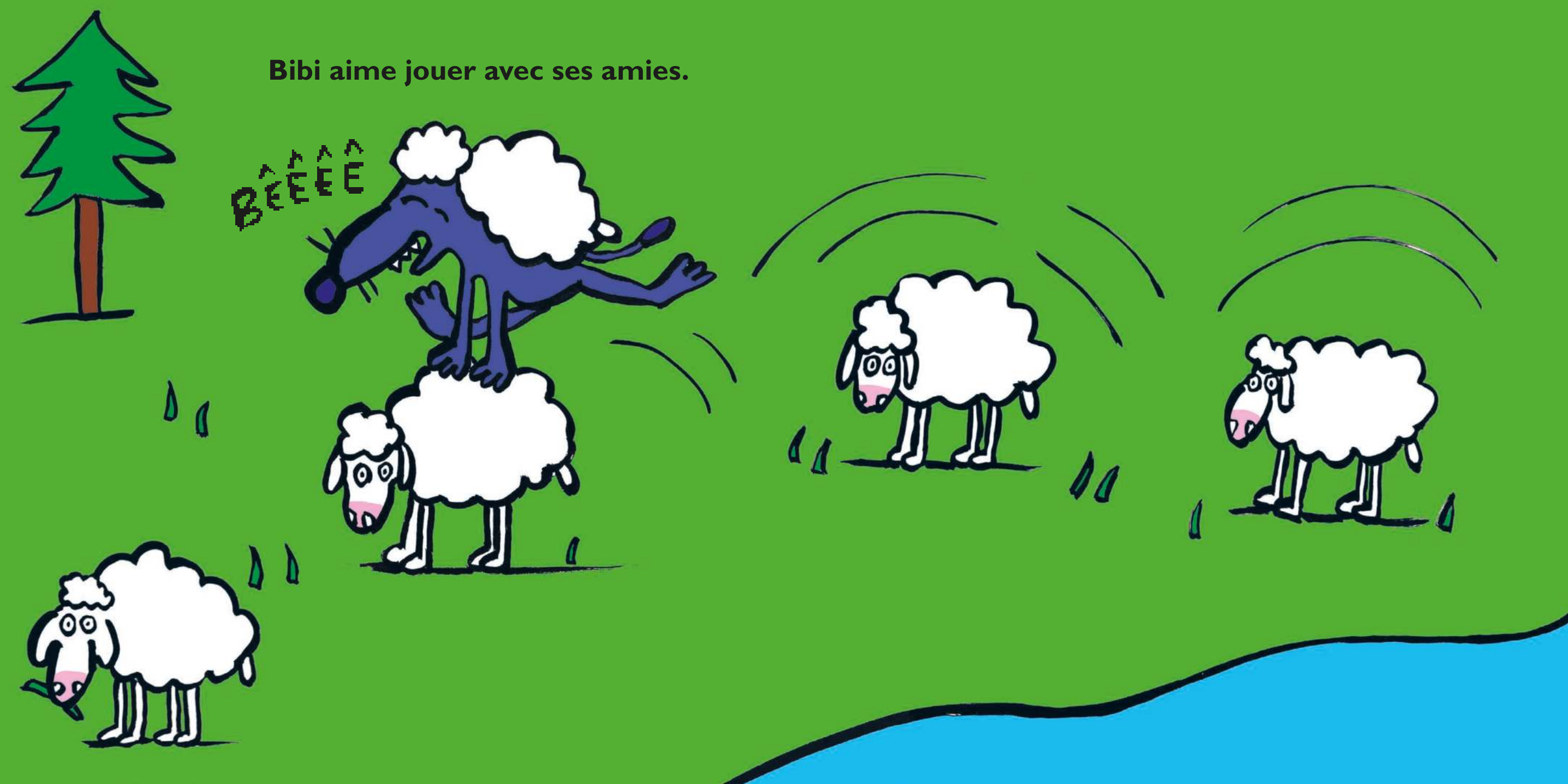



Bibi la brebis aime rigoler avec ses amies.



