Palomino est prêt pour le grand départ !
Il a bouclé sa valise, arrosé sa plante verte, enfilé ses lunettes de soleil…
le voyage vers l'océan peut enfin commencer !



Palomino aurait préféré que Scarlett les accompagne, mais ses parents se sont montrés catégoriques : six heures de route avec une petite fille qui s'agite à l'arrière, pas question !

Au bout de plusieurs kilomètres, la voiture se met à faire des bruits bizarres.

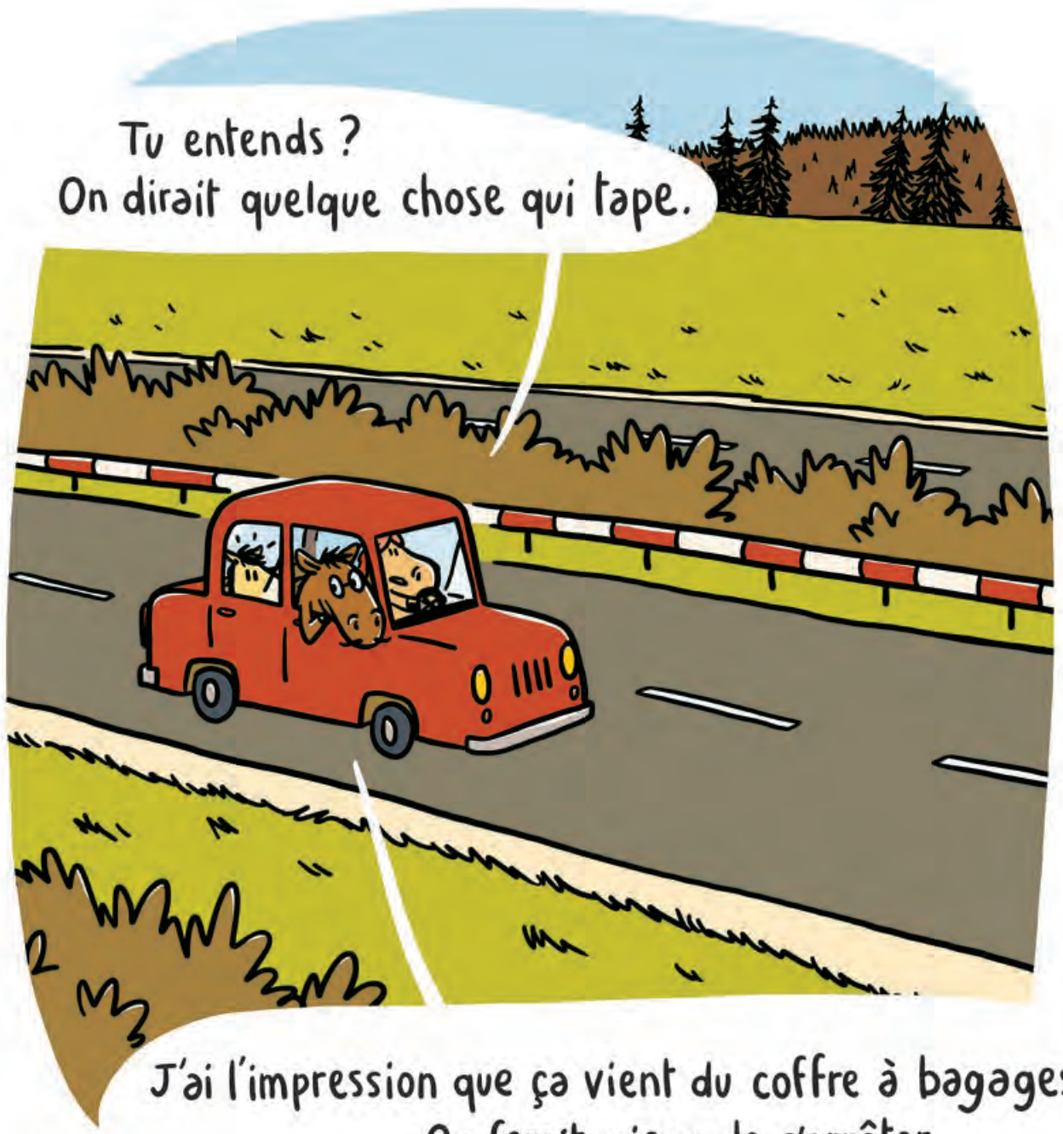



Devant la réaction de ses parents, Palomino réalise
que ce n'était peut-être pas une si bonne idée, finalement.

Le voyage se poursuit dans le plus grand silence jusqu'à
ce que les premiers reflets apparaissent à l'horizon.
Scarlett est émerveillée. C'est la première fois qu'elle voit l'océan.

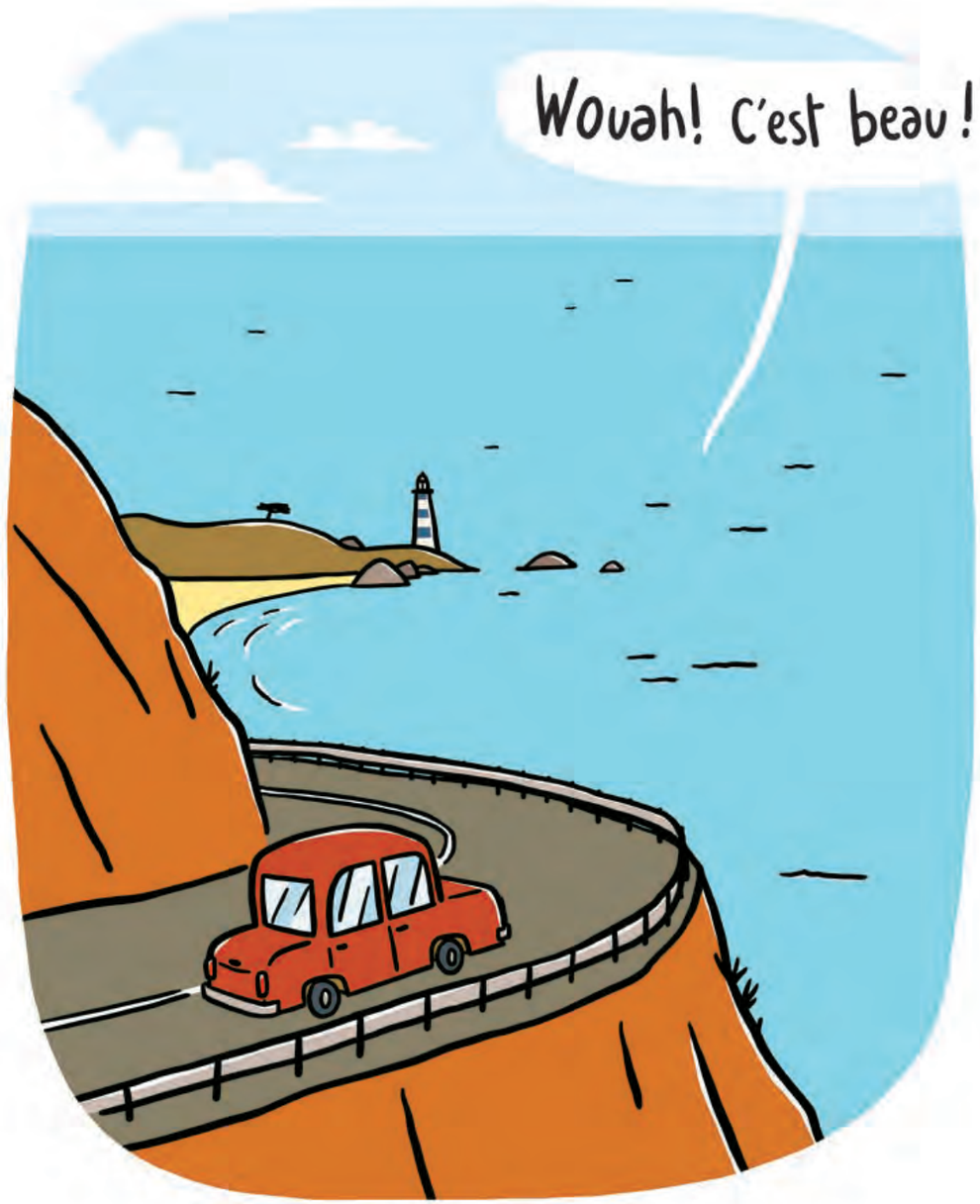

Pendant que ses parents montent la tente,
Palomino entraîne Scarlett au bord de l'eau.



Les deux amis jouent un moment à s'éclabousser…

Palomino, arrête !

creusent une piscine…

Palomino, arrête !

ramassent des coquillages…

Palomino ?

Gnniiii !

Puis ils décident d'emprunter un banc de sable
qui mène tout droit à une petite île rocheuse.

Cap sur l'île au trésor,
Moussaillon !

À vos ordres,
Capitaine !

Seulement, à mi-chemin…

Palomino, il y a de plus en plus d'eau!

En effet, le banc de sable est en train de disparaître sous les vagues.

Grimpe sur mon dos, Scarlett!

Et avant que le passage se referme complètement, Palomino rejoint l'île au galop.