



Oscar est de mauvaise humeur !
Il en a marre de tout ce bazar, il en a assez de cette pagaille !



Les savates qui ne sont pas
à leur place : ça l'agace !
Le plancher plein de taches :
ça le fâche !

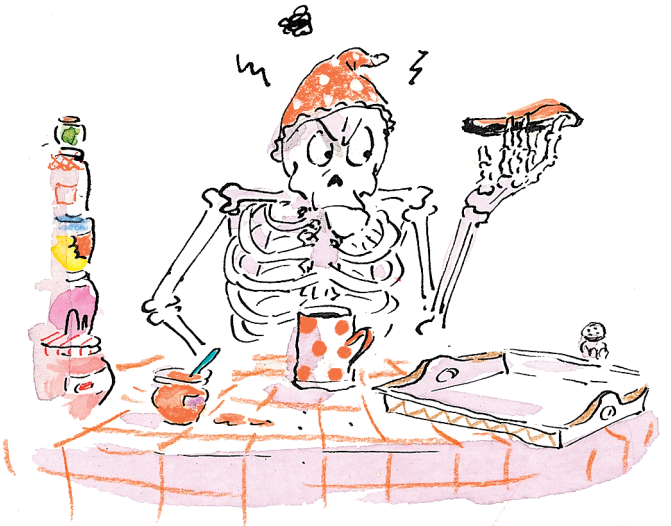

Les poils de Carrosse par terre : ça le met en colère ! Les papiers de bonbon sur le paillasson : ça le rend grognon !

Il laisse un mot pour
Carrosse qui dort encore...

