

À chaque fois ça me fait le coup !

Forcer mes pieds à rentrer dans des chaussures toutes dures, ressortir mon réveil et dire au revoir à mes nouveaux amis : je déteste !

Et tous les ans en septembre, ça recommence.

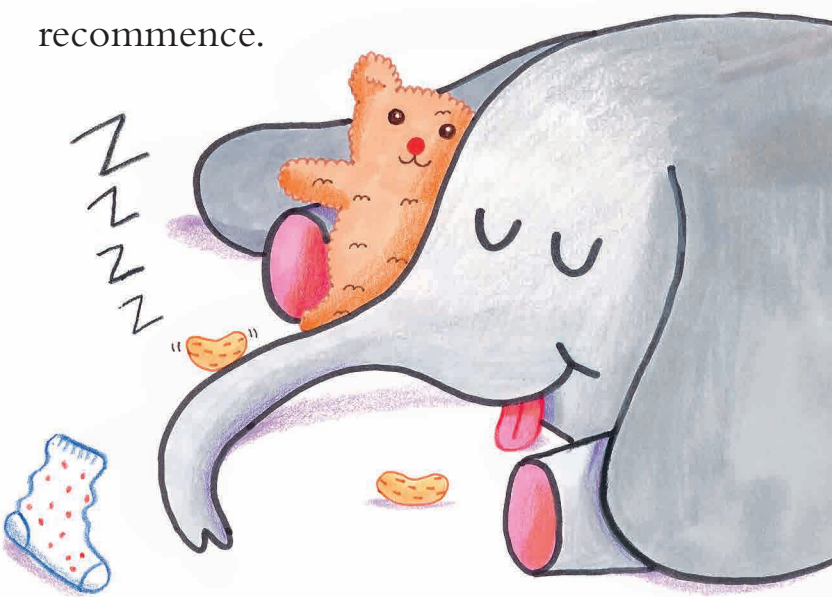

Comme j'habite un ravissant village breton, au bord de la mer, eh bien, l'été, il y a plein de monde. Beaucoup de gens choisissent de passer leurs vacances chez moi.

Je les comprends : c'est un vrai paradis !

Il y a tout ce qu'il faut, même un éléphant en liberté !



« Charmant », qu'il s'appelle, et sa meilleure amie est aussi la mienne, c'est une bernique trop drôle qui a la bougeotte !

Elle, c'est Toufik.



Et tous les ans j'ai le blues, quand je vois les touristes repartir avec leurs enfants, pile au moment où on commence à bien s'amuser.

C'est bien simple, mon village ressemble à une baignoire quand

on lui retire son bouchon, il se vide d'un coup !

Sauf que cette fois, il se passe un truc de dingue ! !

Des Anglais se sont installés pour de bon, ils restent et… ils ont une fille. À vue d'œil, je pense qu'elle a mon âge.

Mais bientôt j'en saurai plus : je ne suis pas « Détective Bernique » pour rien…

