L'ALCAZAR DE SÉGOVIE

(Espagne)

Le château de Ségovie, que l'on appelle l'Alcazar,
est très connu car c'est le château de la méchante reine dans…
BLANCHE-NEIGE!
Il se trouve en Espagne et a un très haut donjon abominable
rempli de toiles d'araignées. C'est le château qui a
le plus de salles secrètes, et surtout… la salle qui contient
le miroir magique, bien sûr! Chaque matin,
la reine lui demande qui est la plus belle de toutes…
et chaque matin, le miroir lui répond…
tu devines quoi?

Et oui, bravo! Blanche-Neige!



LE CASTEL MERLET

(France)

Tu vois le tas de pierres avec le petit lapin dessus?
Tu crois que c'est juste un vieux tas de pierres tout nul?
Eh bien, pas du tout! Ce sont les ruines du Castel Merlet…
le plus vieux château de France! Il est si vieux qu'il date
de l'époque du premier empereur français,
l'empereur Charlemagne!
À l'époque, la France ne s'appelait même pas encore la France!
On l'appelait… Francia! C'est mignon, non?

Alors la prochaine fois que tu verras des pierres
sur un chemin de campagne… dis-toi que ce sont peut-être
les ruines d'un ancien château magnifique!

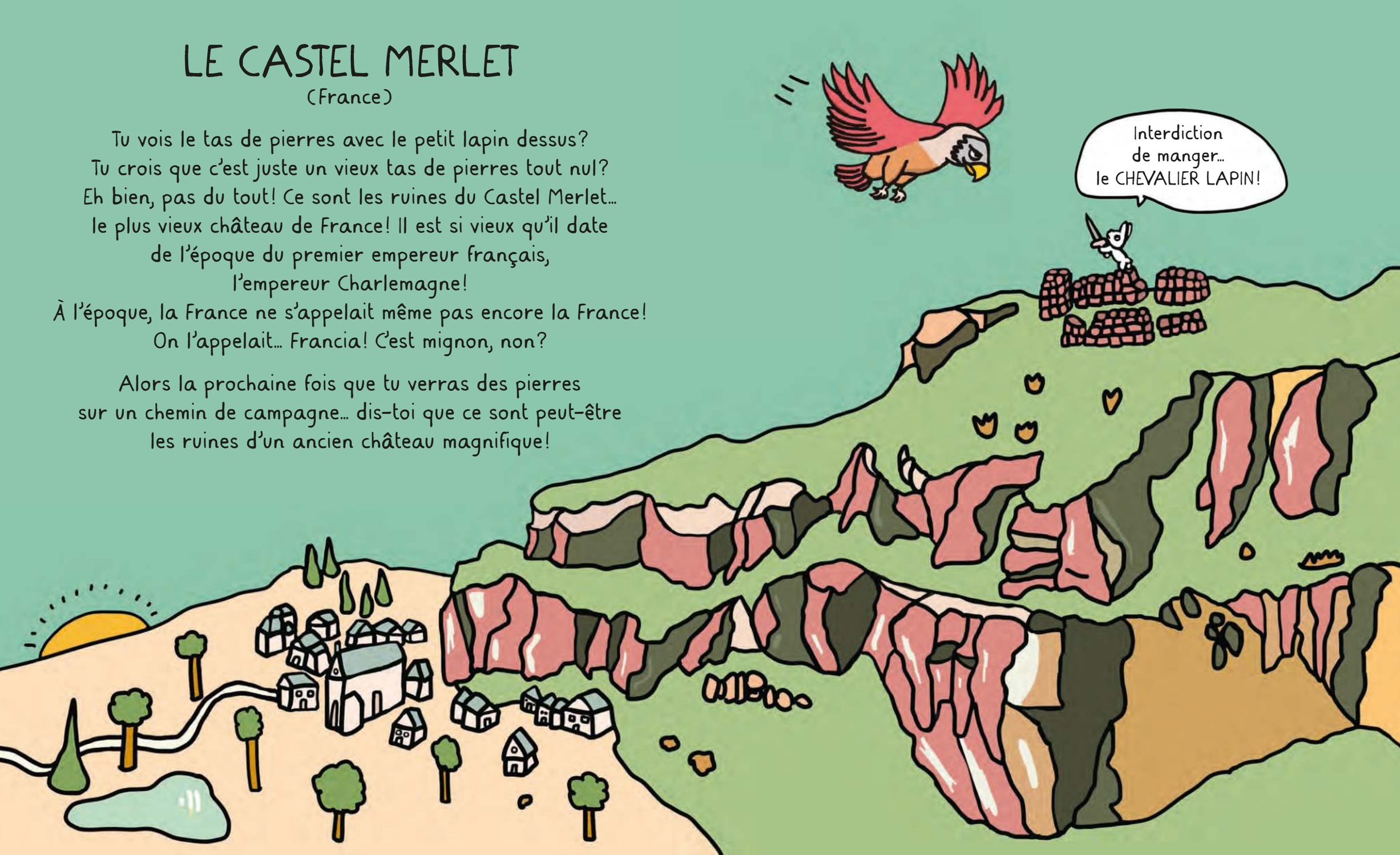

LE CHÂTEAU DE BRAN

(Roumanie)

Ce que je vais te dire va t'étonner!
Le château de Bran est, en fait, le vrai nom du château de...
DRACULA, le plus célèbre des vampires!
Il est très pointu et est construit tout en haut d'un pic rocheux.
Pourquoi, d'après toi?
Pour que le terrible comte Dracula puisse admirer
les beaux couchers de soleil?
Ou pour qu'il puisse mieux voir les petits touristes
qui se promènent sur les routes...
et les mordre d'un gros coup de dent?

T'as peur, hein?
Mais non, voyons, ne t'inquiète pas!
Le comte Dracula N'EXISTE PAS!
Il est né de l'imagination de Bram Stoker,
un grand écrivain anglais qui adorait faire peur
à ses nombreux lecteurs!

Et toi, t'aimes bien
te déguiser en vampire?

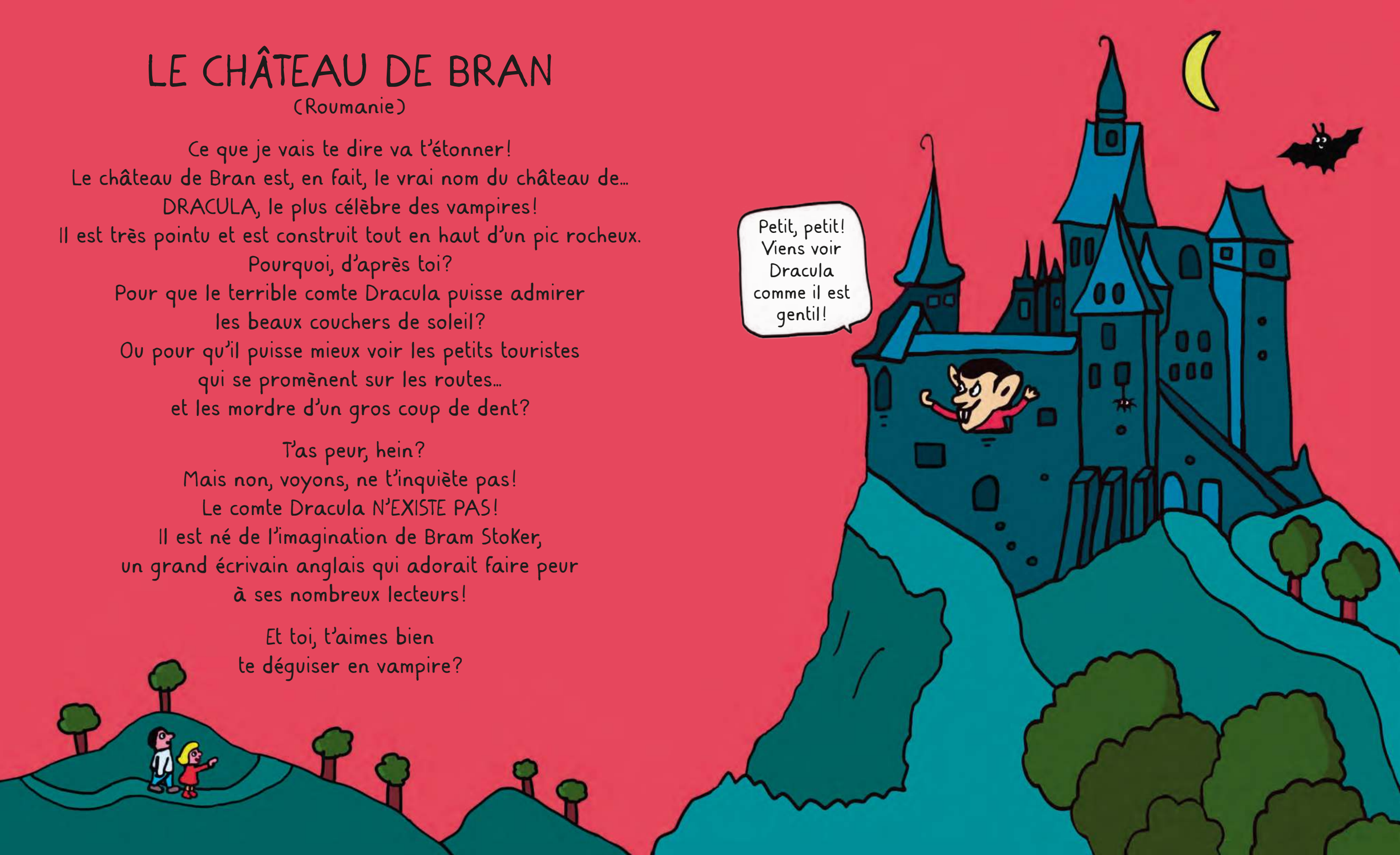

LE CHÂTEAU DE CHAMBORD

(France)

Il y a bien longtemps, le jeune roi François I a ordonné de faire construire un château si grand et si luxueux que tous les rois du monde entier en seraient jaloux! Alors il a dépensé des millions de pièces d'or!

Le château a 426 pièces, 282 cheminées... et 77 escaliers! Tu t'imagines les immenses parties de cache-cache qu'il devait faire? Tous les rois adoraient ce château: Louis XIV le trouvait si beau qu'il y emmenait son amoureuse! Et toi, quand tu iras le visiter, tu inviteras aussi ton amoureux(se)?

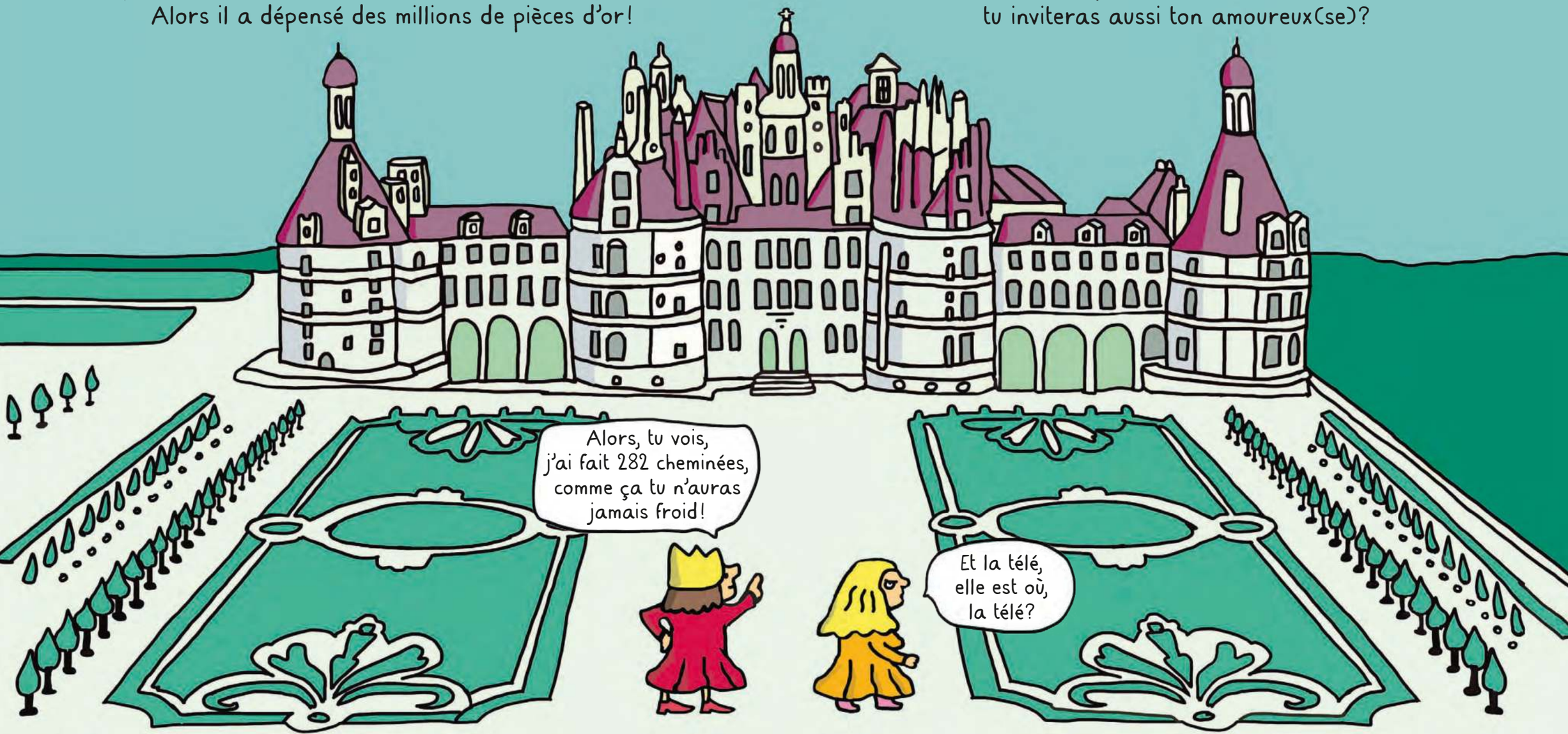

LE CHÂTEAU DE CHENONCEAU

(France)

Le château de Chenonceau est très rigolo
parce qu'il est bâti… sur l'eau!
Enfin… pas tout le château, mais une grande partie!
Cet incroyable monument a été construit, protégé, réparé et sauvé…
presque uniquement par des femmes!
On l'a surnommé le château des Dames!
Alors si tu entends des copains dire que les filles
sont moins fortes que les garçons… demande-leur
s'ils sont capables de faire un château aussi beau!

