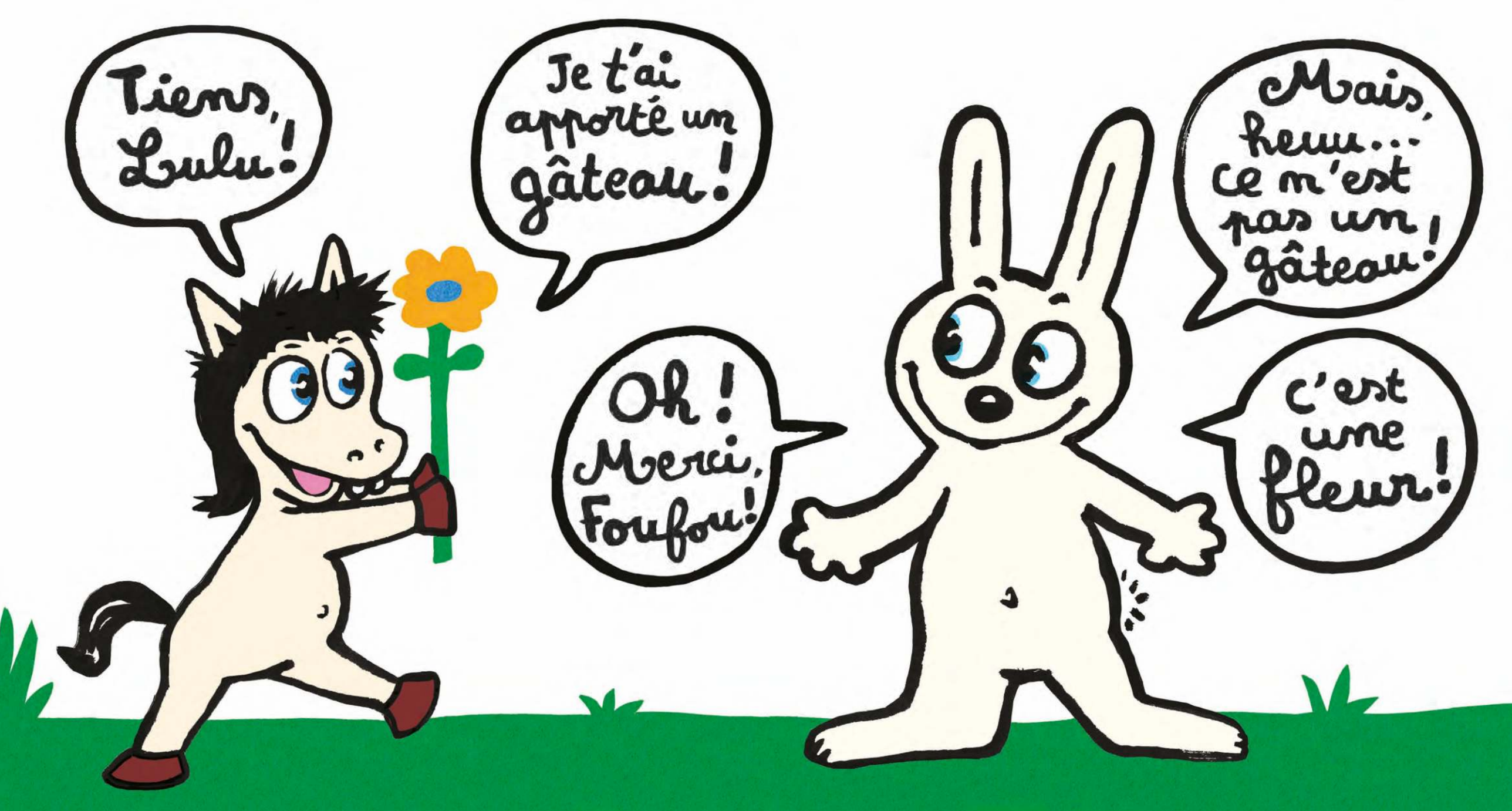
Tiens, Lulu !
Je t'ai apporté un gâteau !
Oh ! Merci, Foufou !
Mais, heuu... ce n'est pas un gâteau !
C'est une fleur !

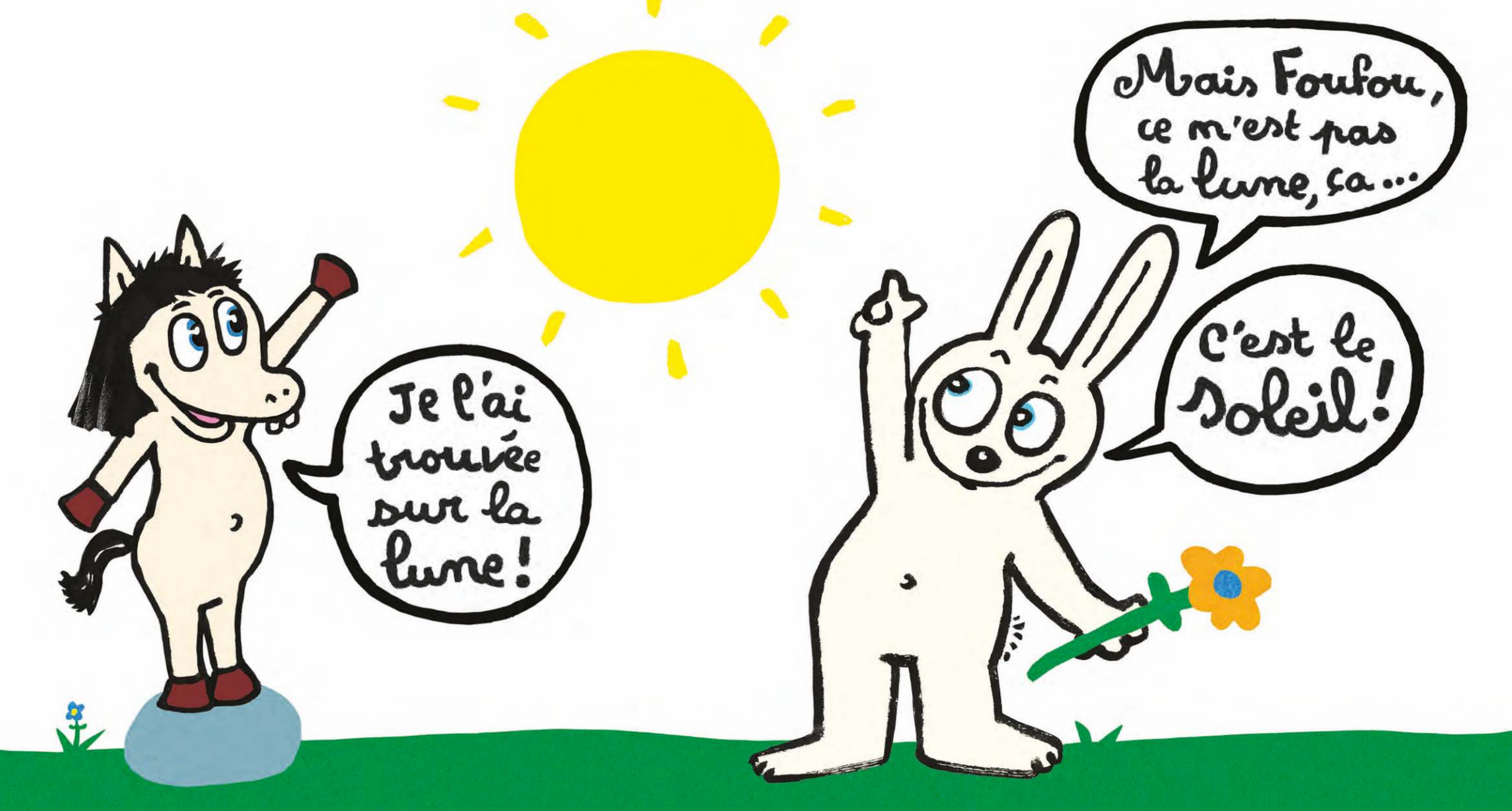
Je l'ai trouvée sur la lune !
Mais Foufou, ce n'est pas la lune, ça...
C'est le soleil !

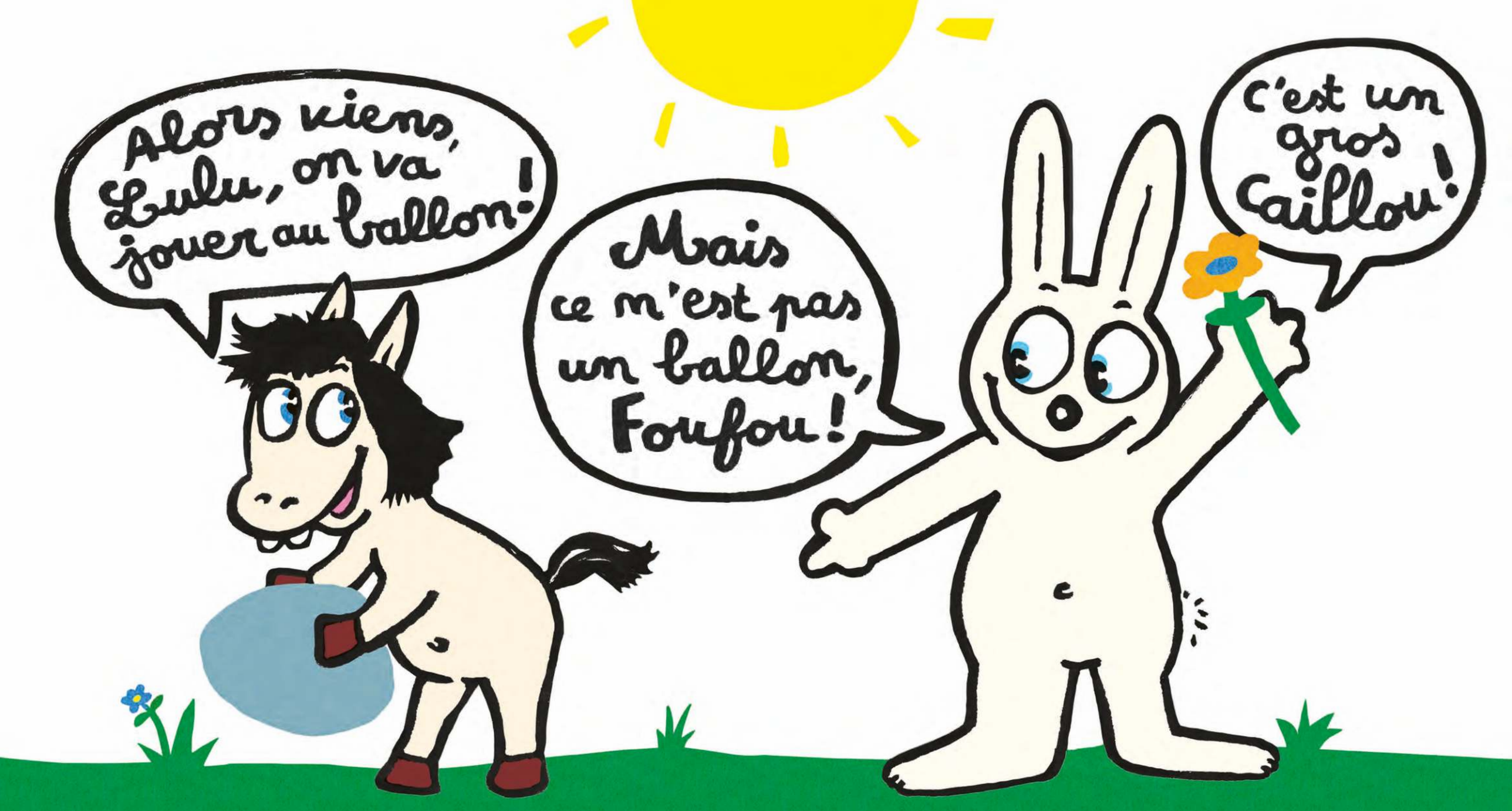
Alors viens, Lulu, on va jouer au ballon !
Mais ce n'est pas un ballon, Foufou !
C'est un gros caillou !