— Encore un dimanche après-midi, remarque Nina qui déteste les dimanches (surtout après-midi).

— Il y en a 52 dans l'année, tu sais, lui répond son frère David, qui a un pull vert et des cheveux bouclés. Allez viens, Nina, on prend Tistou, on va chercher les Massi et on part en balade, propose David.

« Tistou ? » c'est un teckel kaninchen, c'est-à-dire encore plus petit qu'un teckel nain (vous pouvez imaginer la taille).

Les « Massi » ?

C'est deux fois deux jumeaux : Sofia et Inès, Saïd et Amir.

Un phénomène très rare qui a valu à la famille de passer à la télévision (au journal de 13 heures, pas celui du soir quand même).

Ils sont ravis de voir arriver Nina et son frère.

Inès Sofia



Saïd Amir

Une réunion générale a lieu.

Sujet du jour : où aller et que faire ?
Nina est la plus pragmatique :

– Sortons et on verra bien,
propose-t-elle.

– Très bonne idée !

Ils sont tous d'accord.

Dans la rue il y a du bruit,
des voitures, des scooters et encore
du bruit.

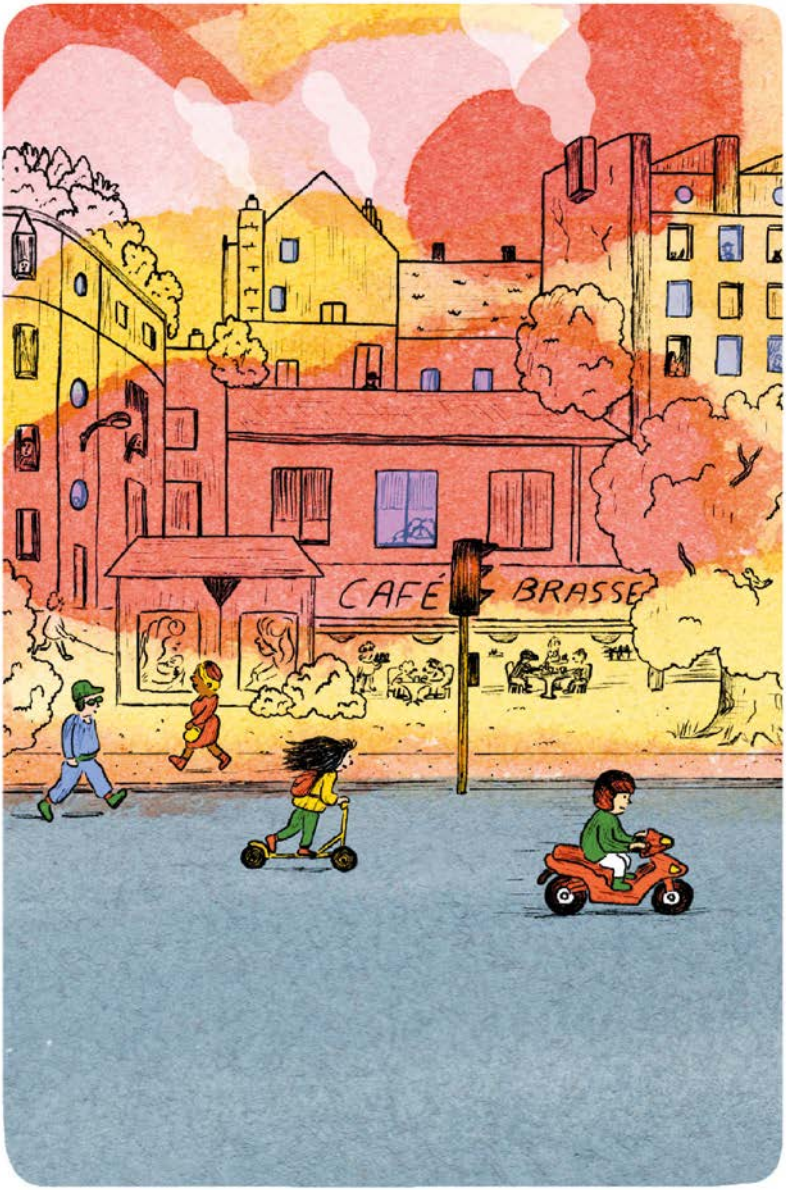
CAFÉ
BRASSE