
C'EST UNE PETITE FOURMI
QUI MONTE, QUI MONTE...

« JE PEUX T'AIDER ? »
DEMANDE UN PAPILLON.



« NON MERCI, RÉPOND LA PETITE FOURMI,
JE VEUX Y ARRIVER TOUTE SEULE
COMME UNE GRANDE ! »

C'EST UNE PETITE FOURMI
QUI MONTE, QUI MONTE...

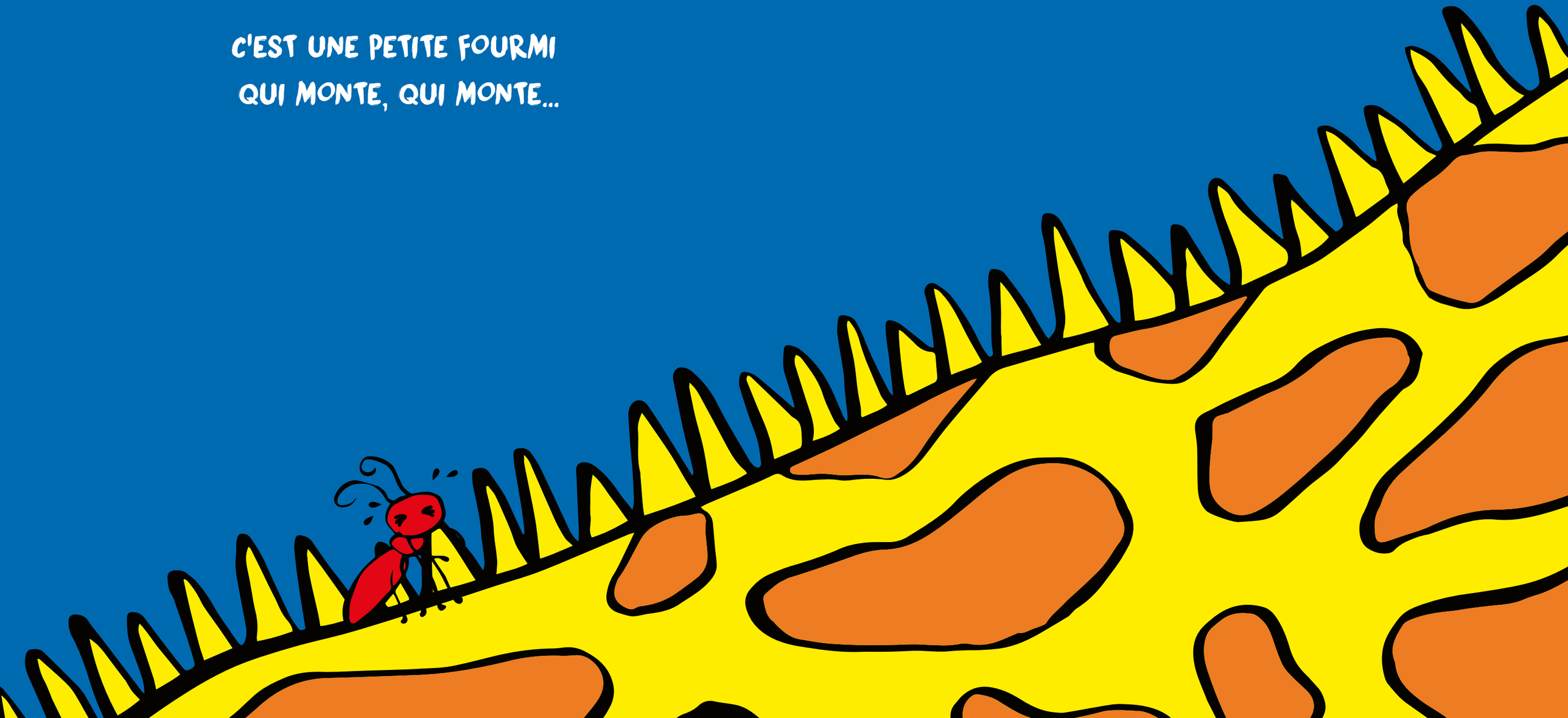

« JE PEUX T'AIDER ? »

« NON MERCI ! JE VEUX Y ARRIVER TOUTE SEULE COMME UNE GRANDE ! »

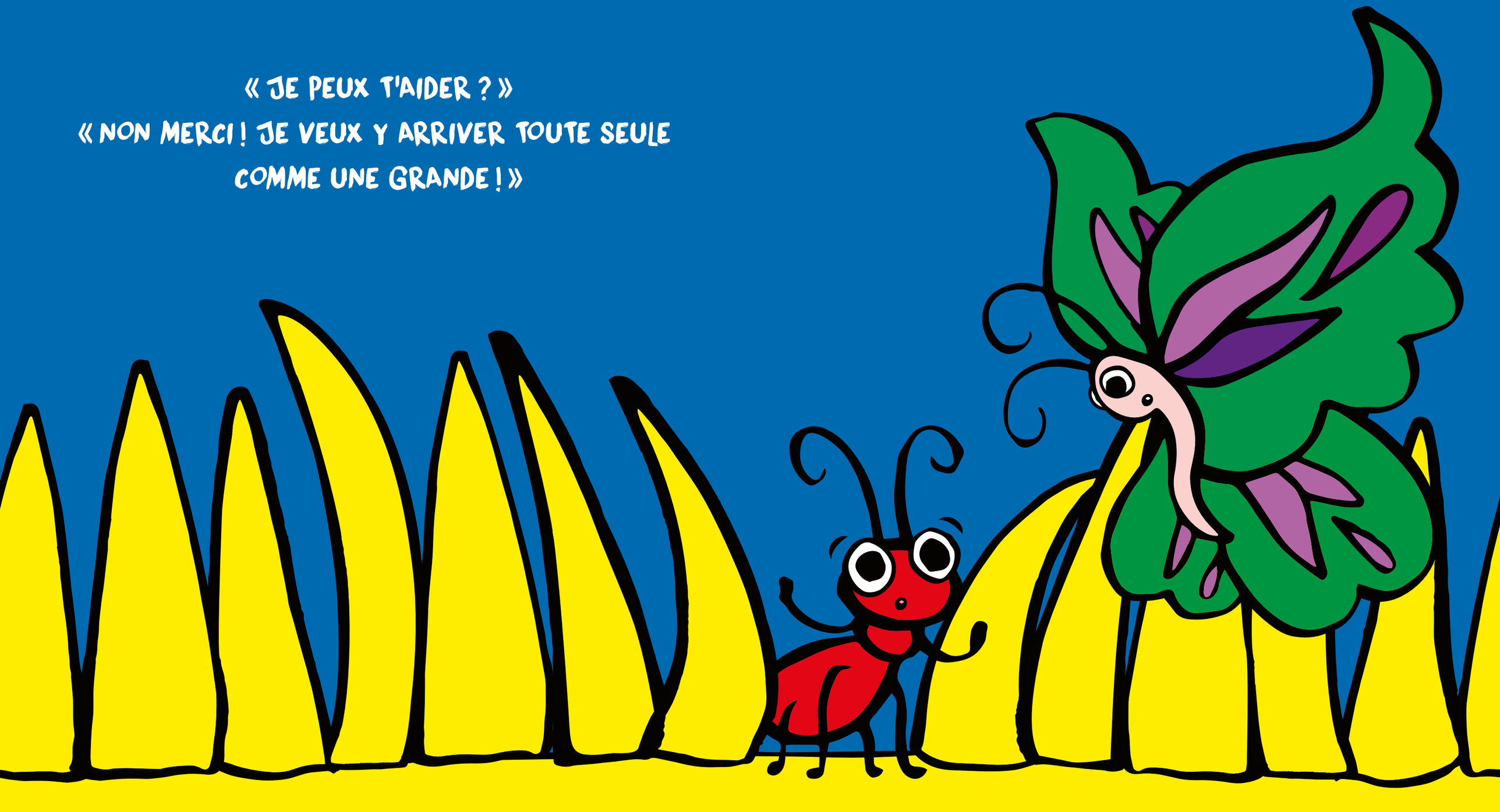

« ALLEZ, COURAGE,
J'Y SUIS PRESQUE ! »

