
Bonjour, pourquoi...
... tu pleures ?
SNIF...
Je me suis perdu !

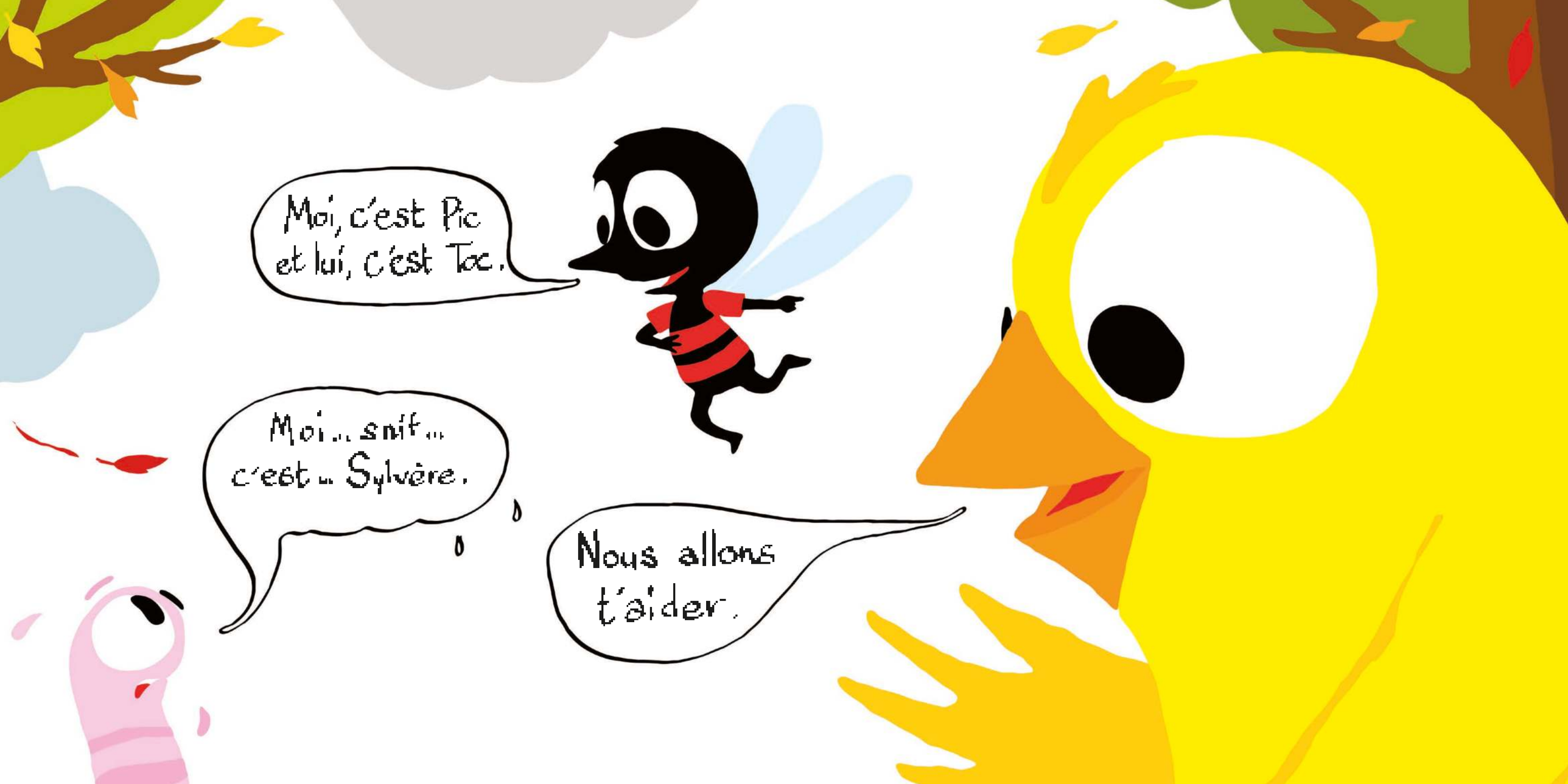
Moi, c'est Pic et lui, c'est Toc.
Moi... snif... c'est... Sylvère.
Nous allons t'aider.

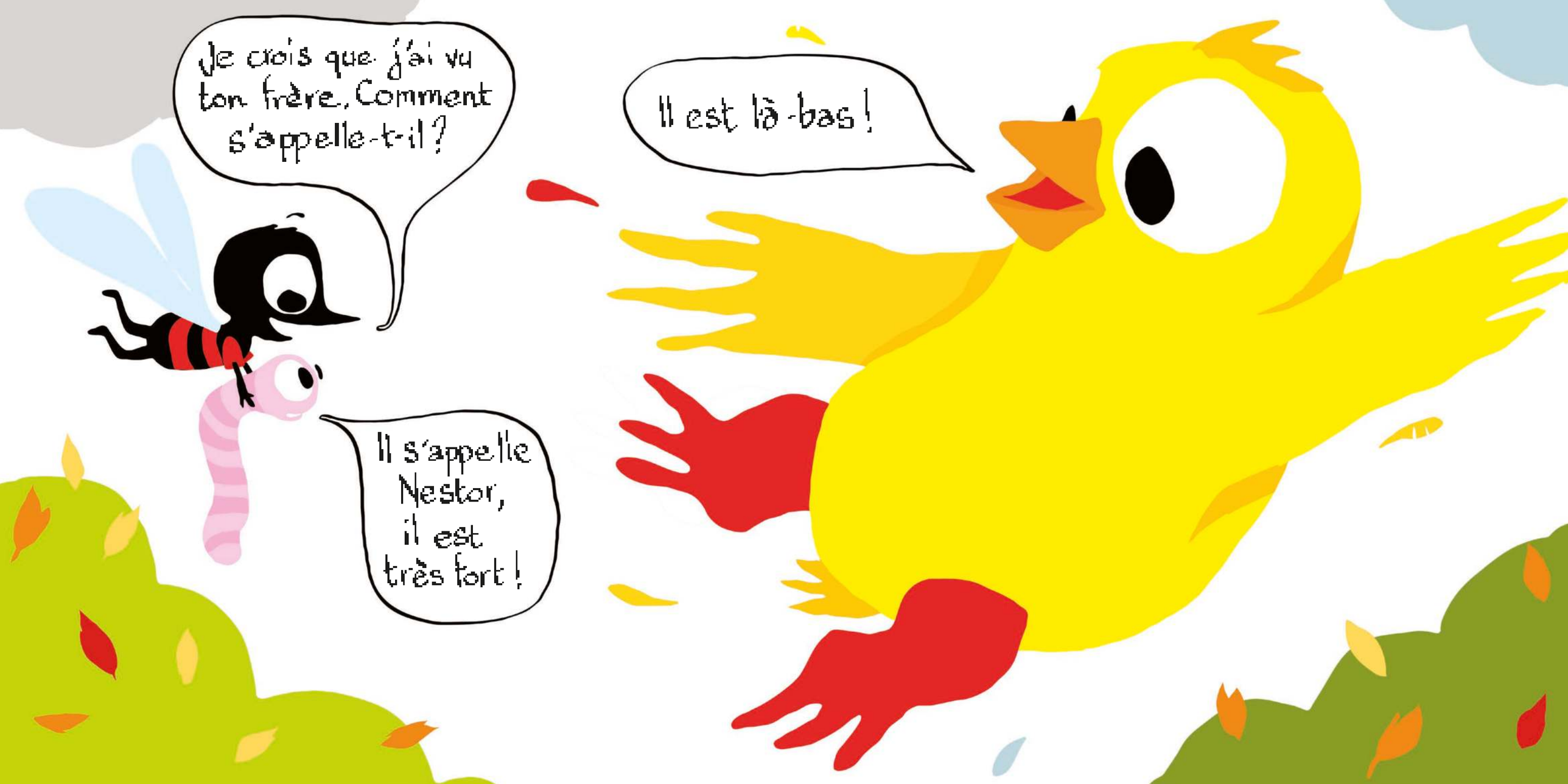
Je crois que j'ai vu ton frère. Comment s'appelle-t-il ?
Il s'appelle Nestor, il est très fort !
Il est là-bas !


Je l'ai trouvé !
Bonjour, Nestor.
Ce n'est pas mon frère. Ah ! Ah ! Ah ! C'est... ... un cornichon !


Je suis sûr que j'ai vu ta sœur là-bas!
Elle est très, très grande et elle s'appelle Yolande.
Oui, oui, c'est elle!