Chaque nuit,
c’est pareil.

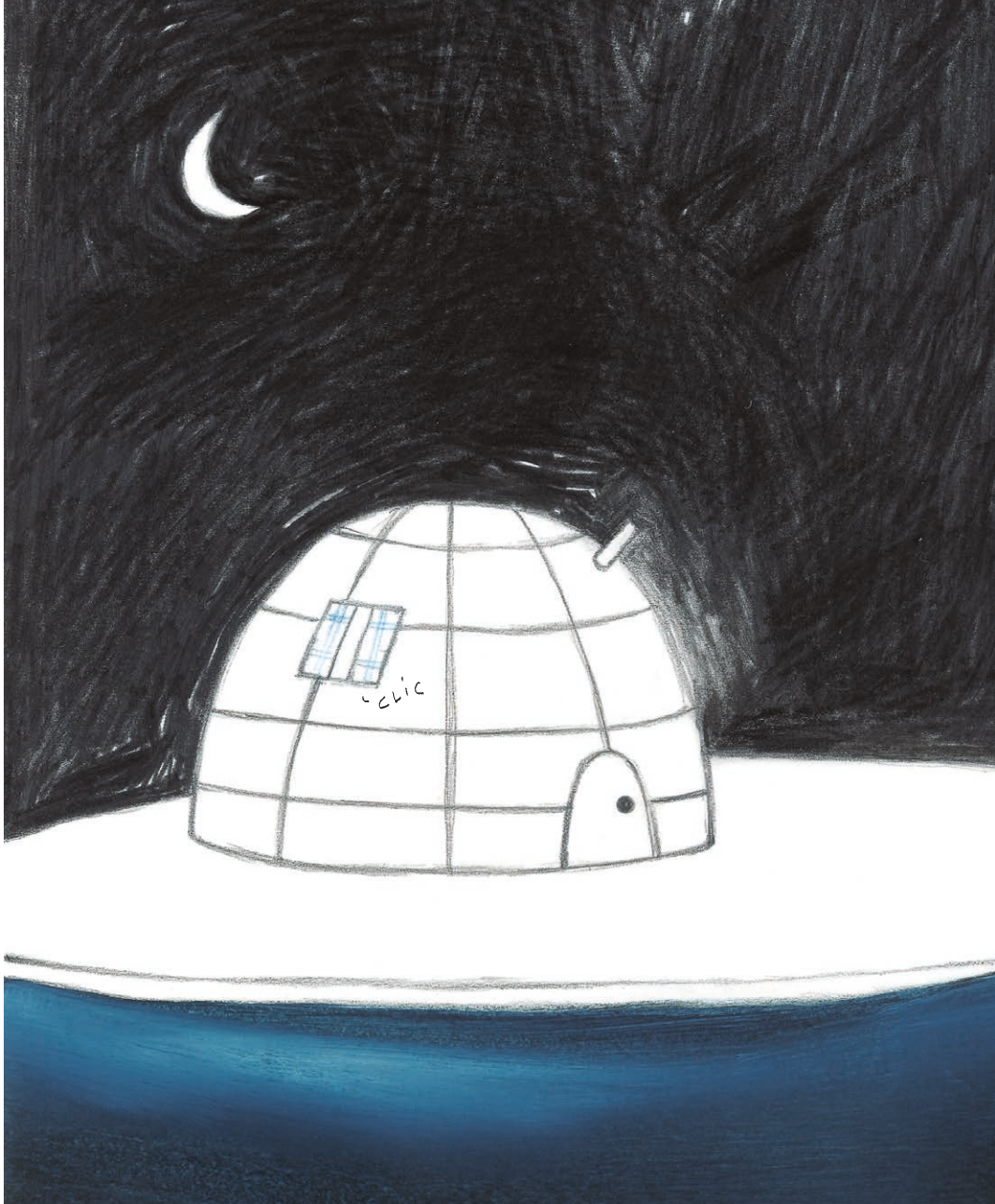

Léon se réveille.
Il a envie de faire pipi.
Alors,
Léon appelle sa maman :
« Mamaaan, pipiiiii ! »



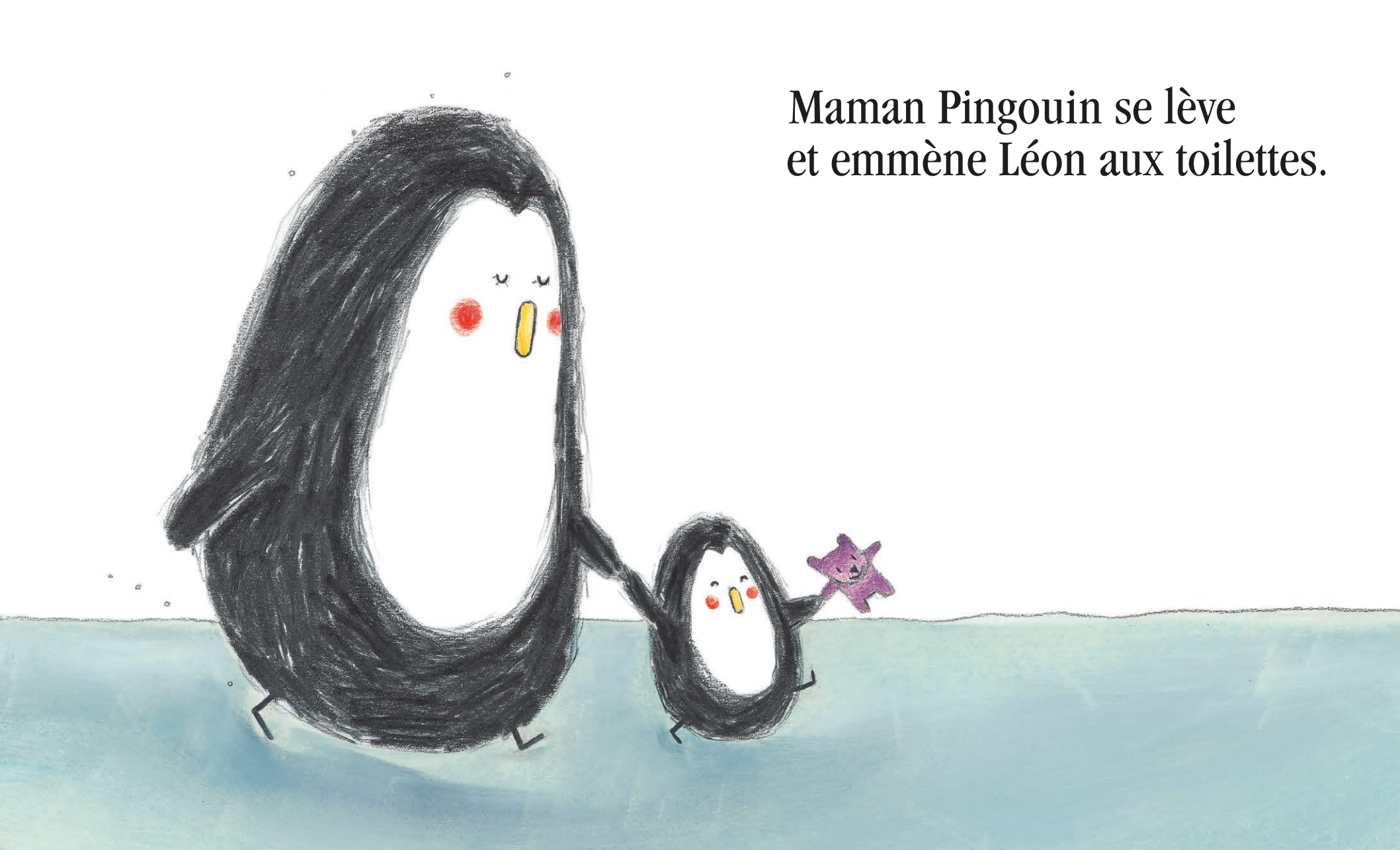

Maman Pingouin se lève
et emmène Léon aux toilettes.

Et puis,
Maman et Léon
vont se recoucher.

