Attention aux tigres !



Pénélope Jossen

Ce matin, papa et maman partent à la chasse. Louve et Ours sont encore trop jeunes pour les accompagner.

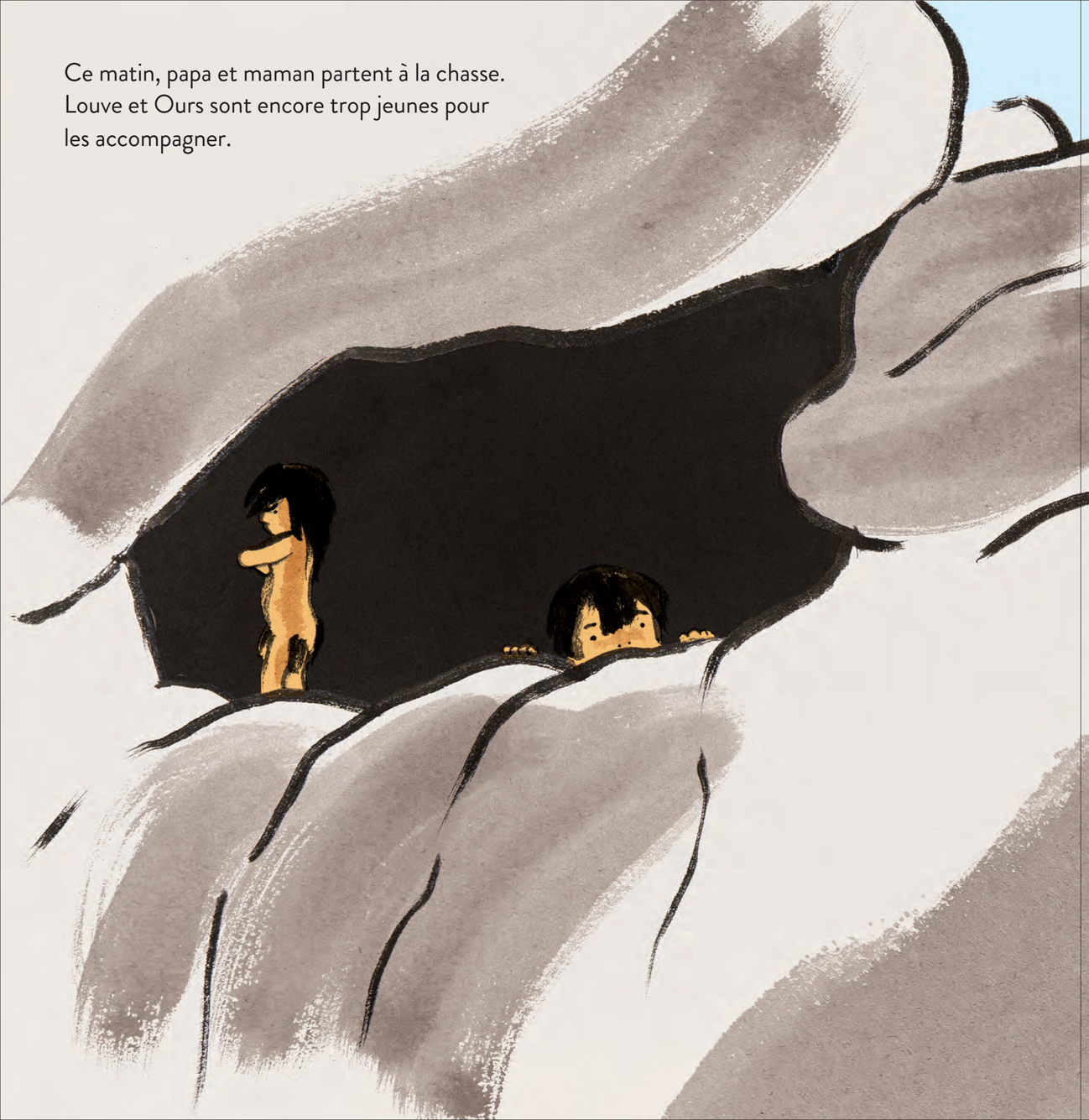

– On n'en a pas pour longtemps, dit maman. Restez bien à l'abri dans la grotte. Dehors, il y a des tigres qui rôdent.
– Louve, occupe-toi de ton petit frère, ajoute papa.
« La barbe », pense Louve qui aurait préféré aller avec ses parents.



Dès qu'ils sont partis,
Ours se faufile hors de la grotte.
- Je ne suis pas petit, dit-il.
Moi aussi, je sais chasser !



– Reviens tout de suite ! hurle Louve.
C’est dangereux, par là !



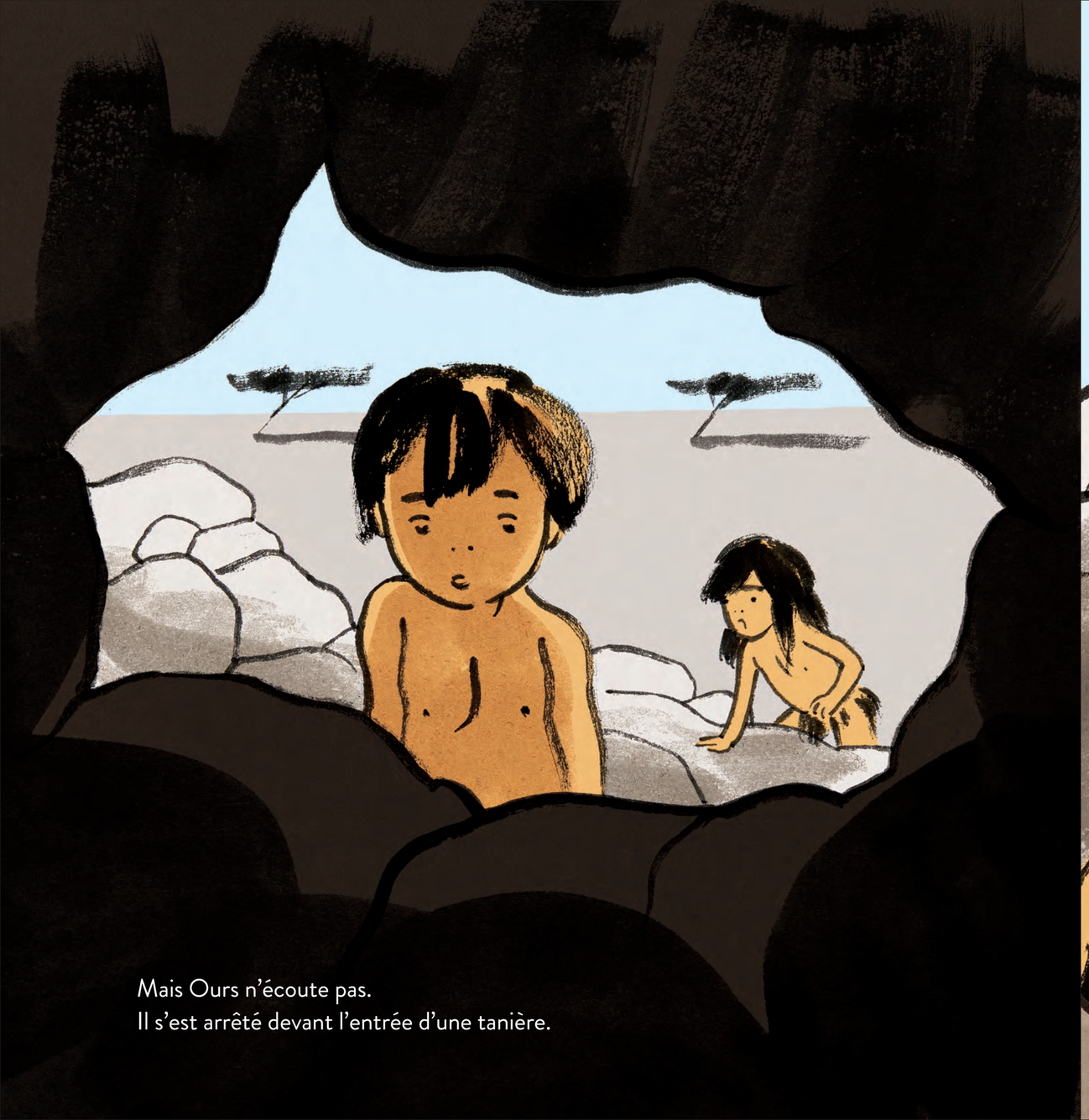

Mais Ours n'écoute pas.
Il s'est arrêté devant l'entrée d'une tanière.

Quand il se penche pour voir
à l'intérieur, il glisse et tombe
dedans la tête la première.

– AAAAAAAAHHHH !