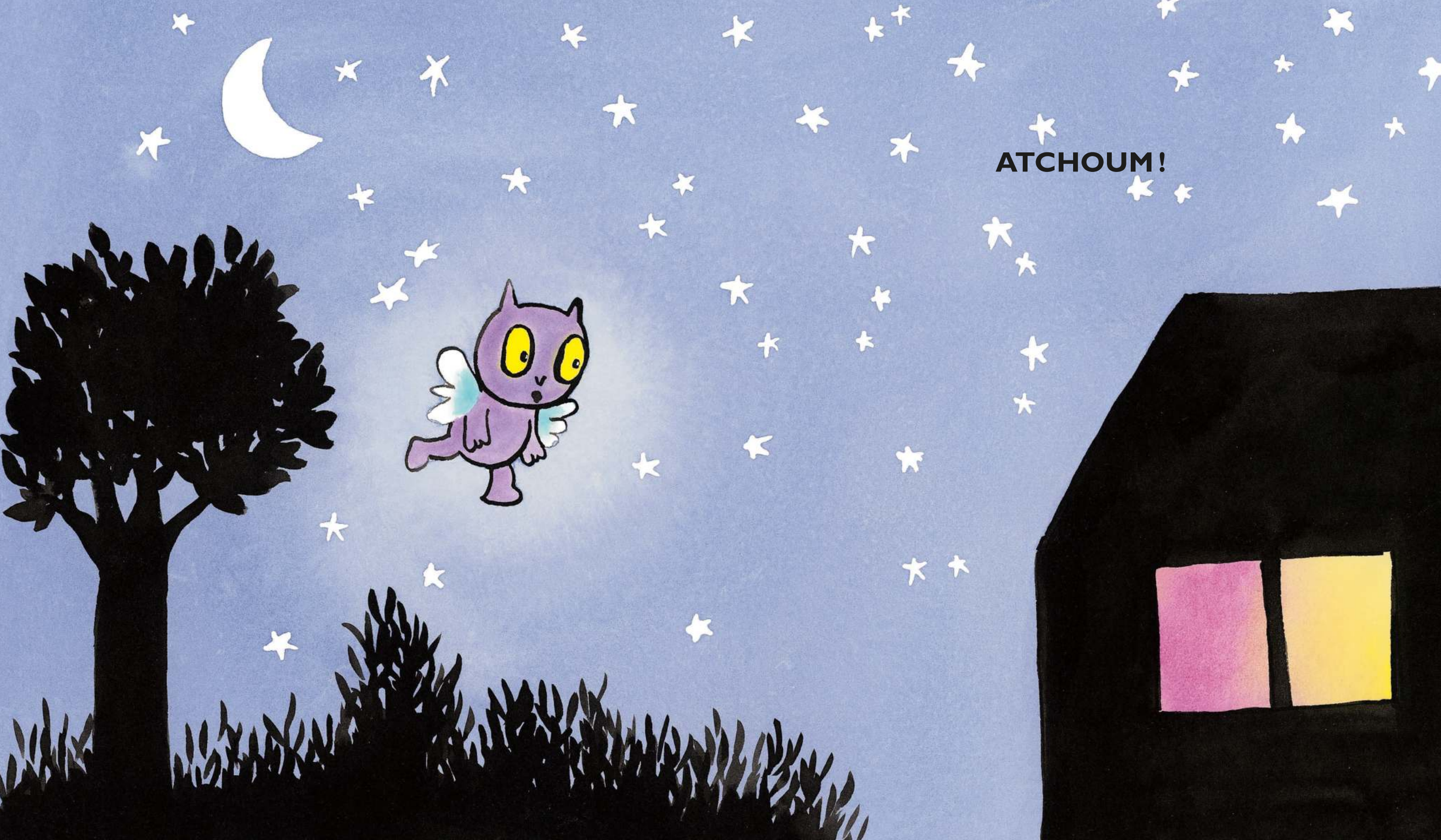
ATCHOUM !

– Atchoum !
Ferme vite la fenêtre,
Croque-Bisous, il fait froid !

– Que t’arrive-t-il,
Petite Souris ?

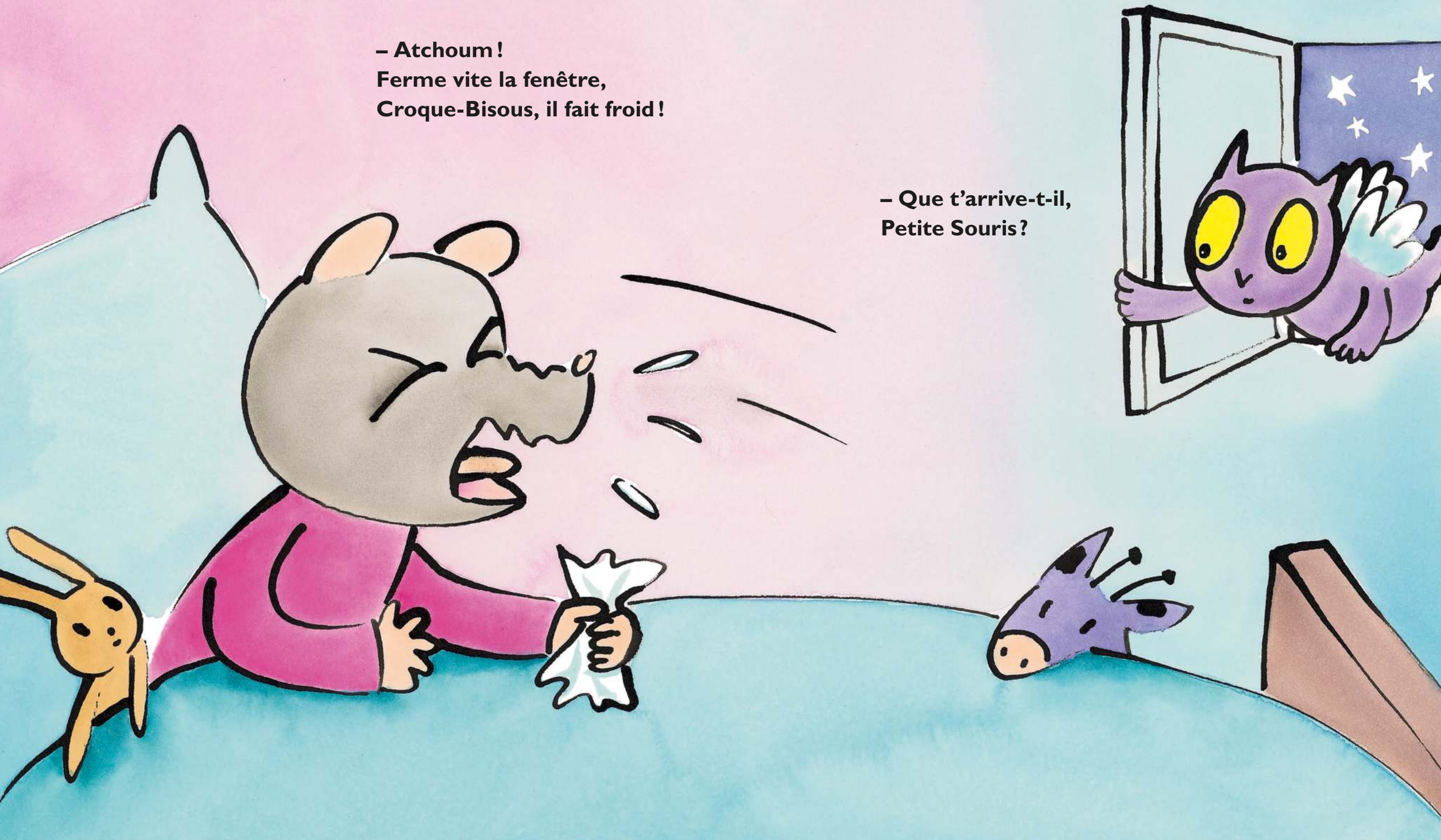

**– Ne t’approche pas trop de moi,
je suis malade.**

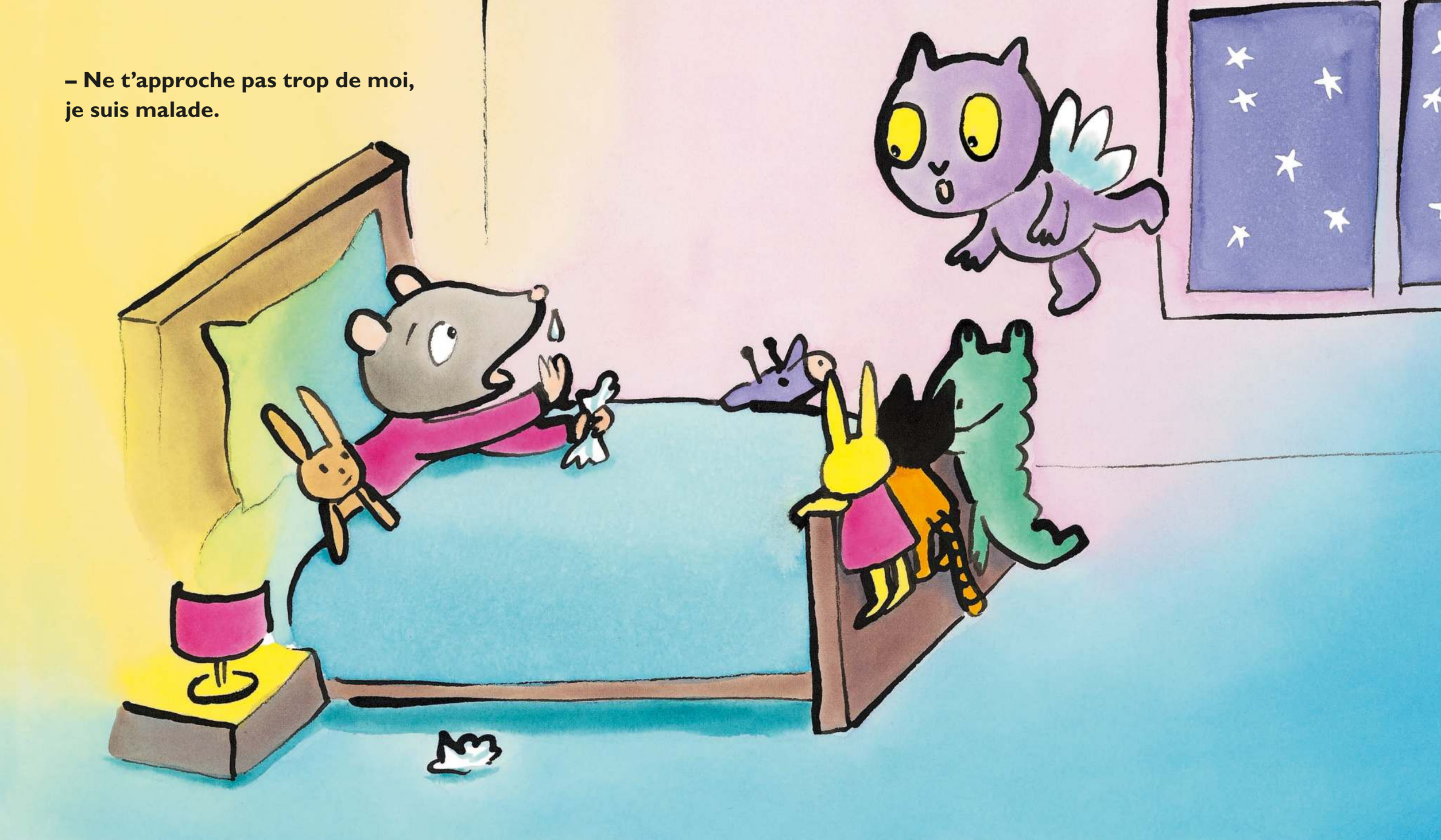

– Ah oui, tu es un peu chaude…

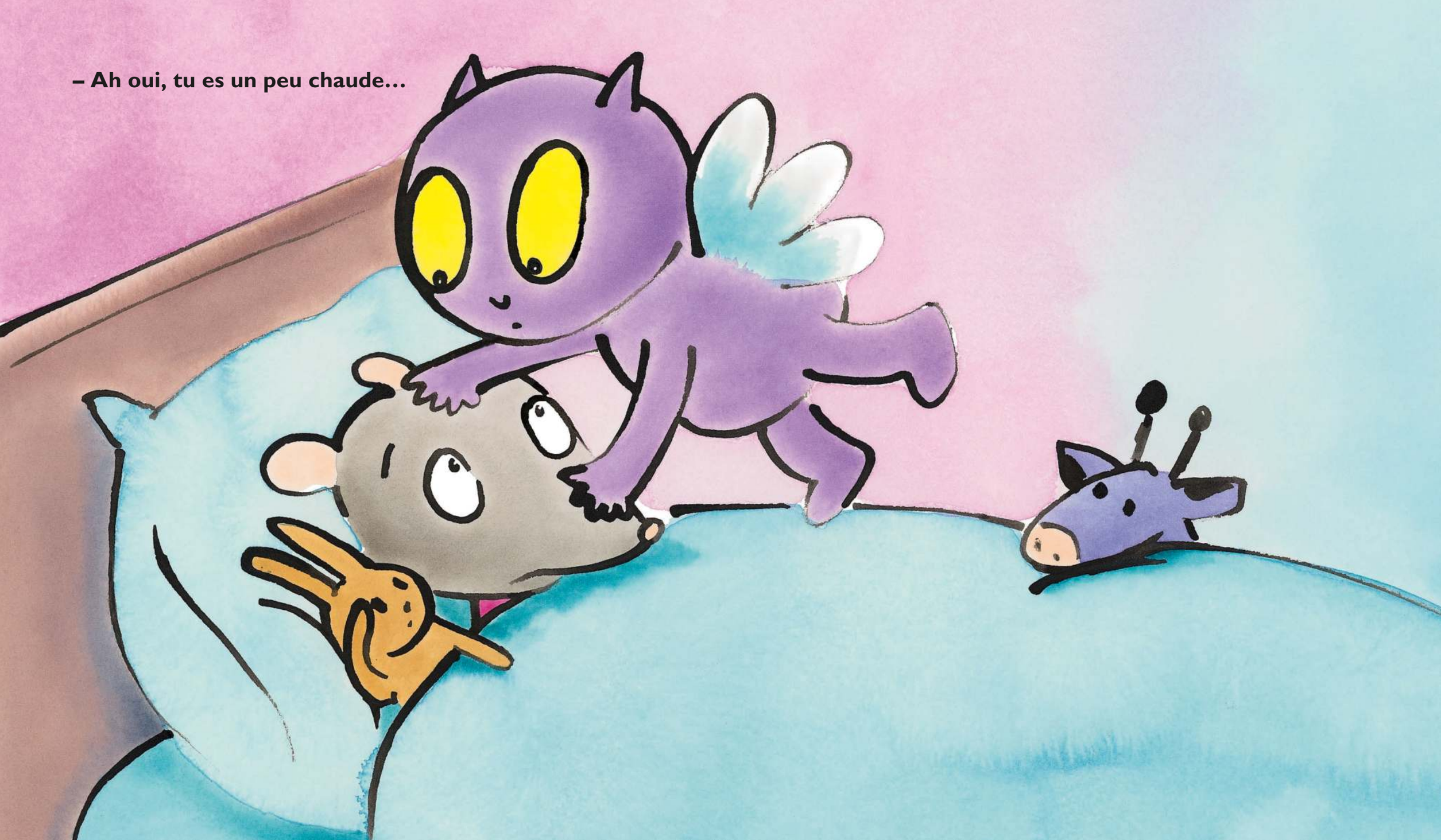

– Est-ce que je te prépare du lait chaud avec du miel ?
– Merci mais maman m'en a donné tout à l'heure,
ça m'a fait du bien.

