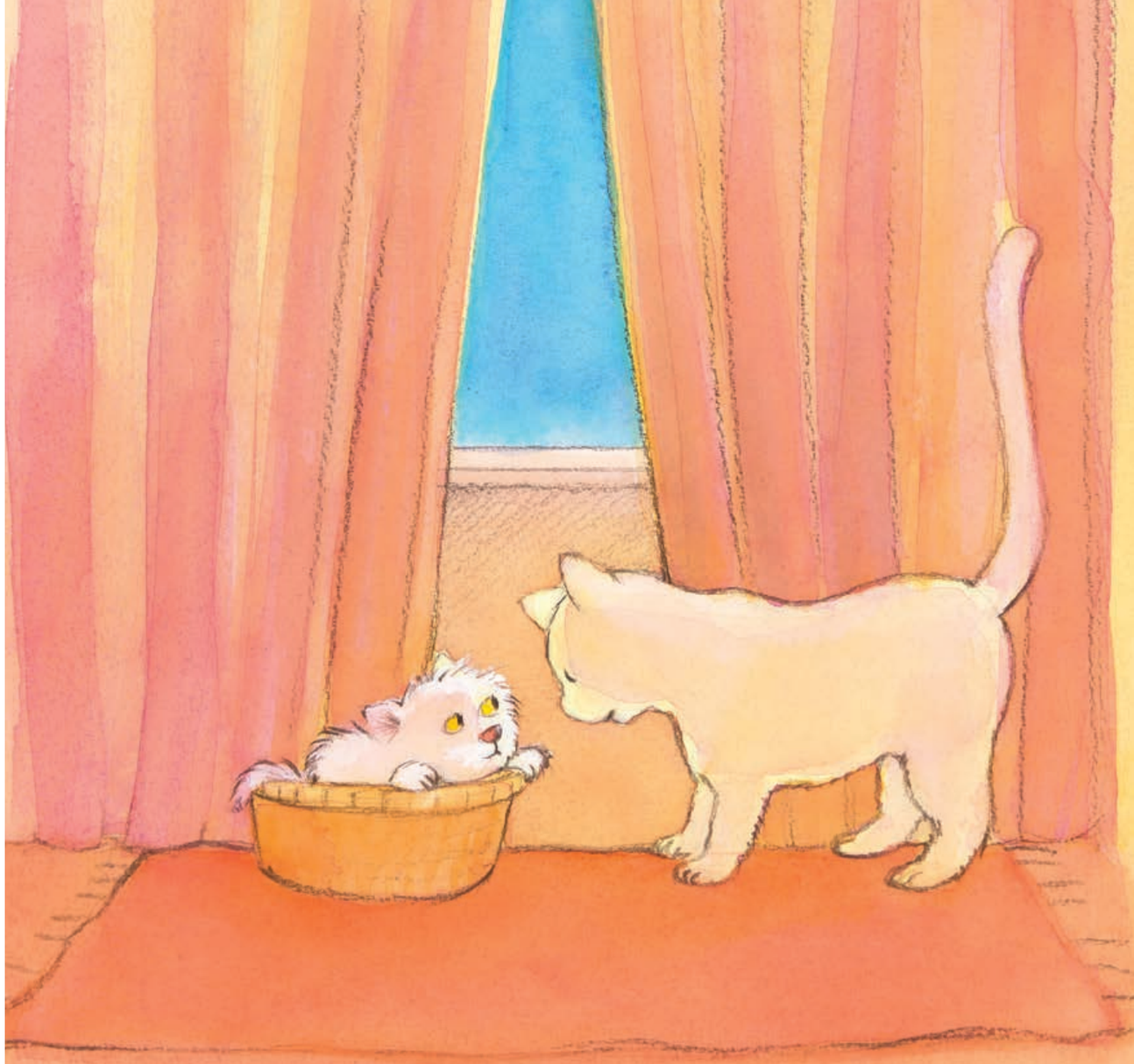

Il est tard, c'est l'heure de se coucher.
Maman me dépose dans ma corbeille.
– Et maintenant, dodo ! dit-elle.

Mais dès qu'elle est partie, je me redresse.
– Je n'ai pas sommeil, moi, j'ai encore envie de jouer !

Hop, hop et hop !
En trois bonds, je suis dehors.

Oh, comme la nuit est belle !
Je sens que je vais bien m'amuser.
Tiens, tiens, j'entends quelqu'un
chanter près de l'étang…
Allons voir !

C’est maman Crapaud qui berce ses petits.
– *Kicé kifé dodo, cémé crapi, cémé crapooo…*

– Salut les amis, je peux jouer avec vous ?
– Chuuut ! répond maman Crapaud.
Ne les réveille pas, ça y est ils doooorment !
– Oh… dommage !

Heureusement, voilà
quelqu'un qui arrive.
– Ohé ! Ohé !