

Ce matin, au réveil, les jumeaux Léo et Léa découvrent une lettre posée sur la table :

Léo et Léa chéris,
c'est votre anniversaire aujourd'hui !
Nous avons caché vos cadeaux
dans la maison. À vous de les trouver !
Papa et maman



— Chouette, des cadeaux !
— Mais où sont-ils cachés ?
Les jumeaux se mettent à chercher
dans toute la maison.

Ils commencent par la chambre
de papa et maman.
— C'est tout gonflé, là, sur le lit…
C'est louche !
Léa soulève la couette.

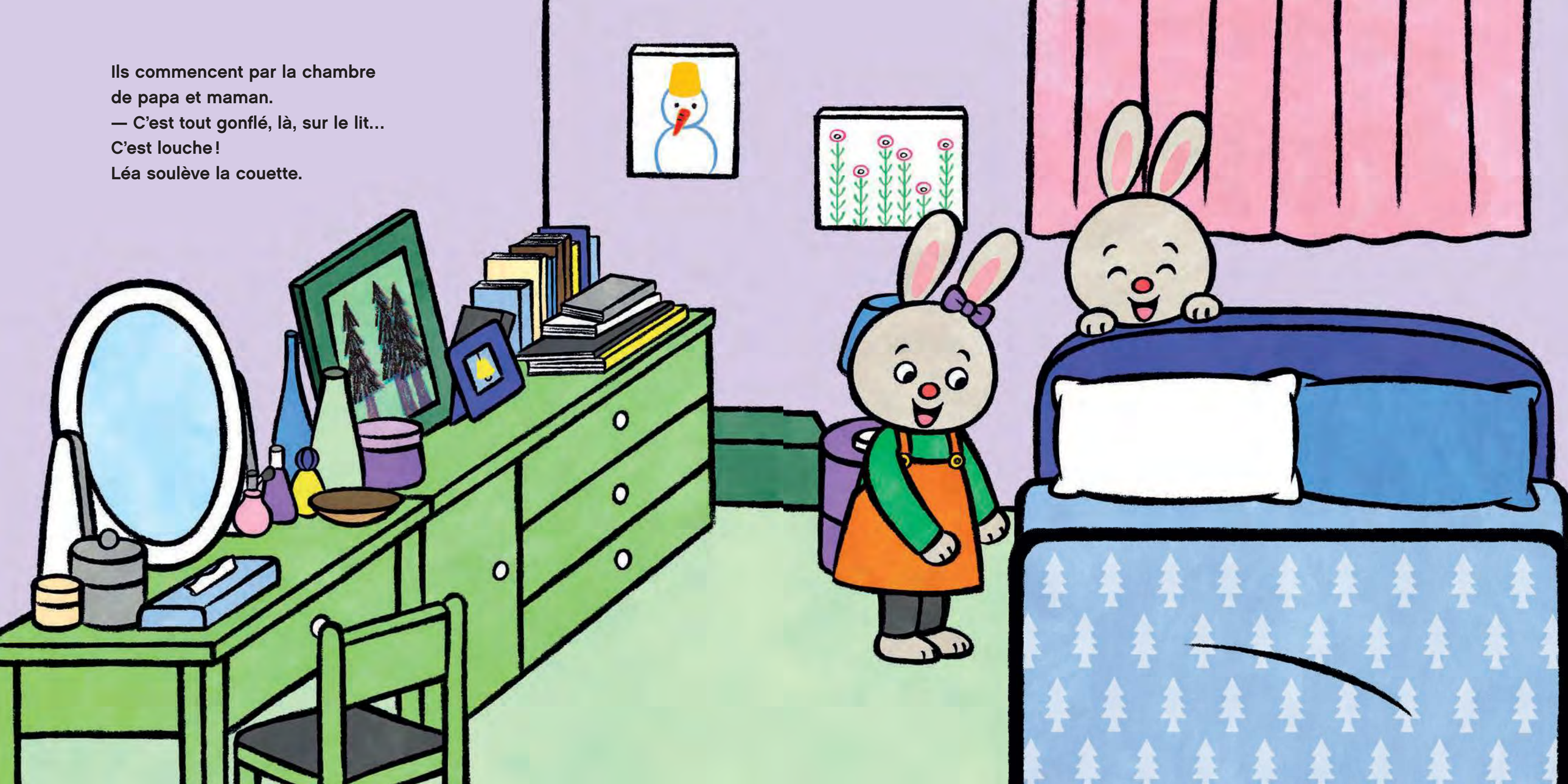

Ils commencent par la chambre
de papa et maman.
— C'est tout gonflé, là, sur le lit…
C'est louche !
Léa soulève la couette.

— Gagné ! J'ai trouvé mon cadeau !

Ensuite, ils vont voir dans leur chambre.
— C'est peut-être dans ce placard ? dit Léo en ouvrant la porte.

