
De la soupe aux marrons!
Une cuillère pour... l'ours!

De la soupe aux crevettes !
Une cuillère pour... le cochon !



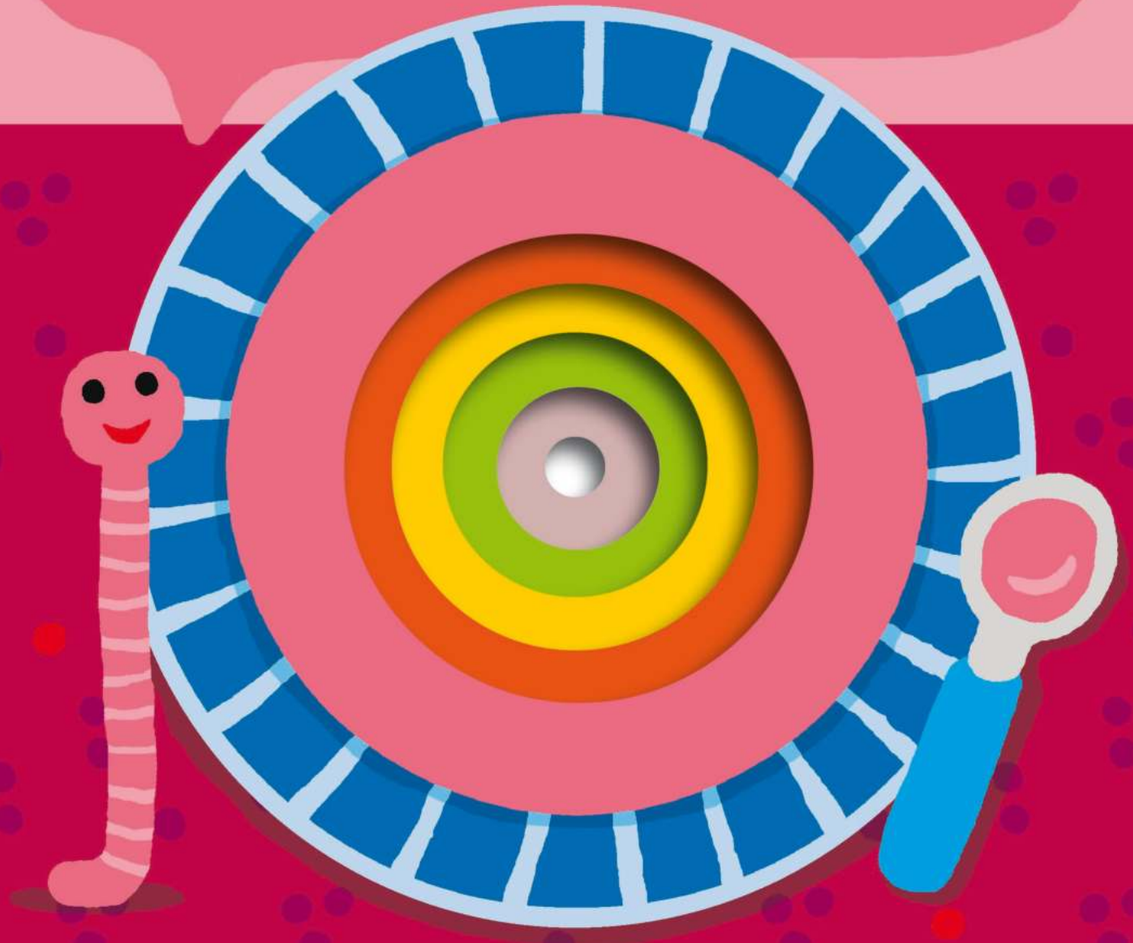

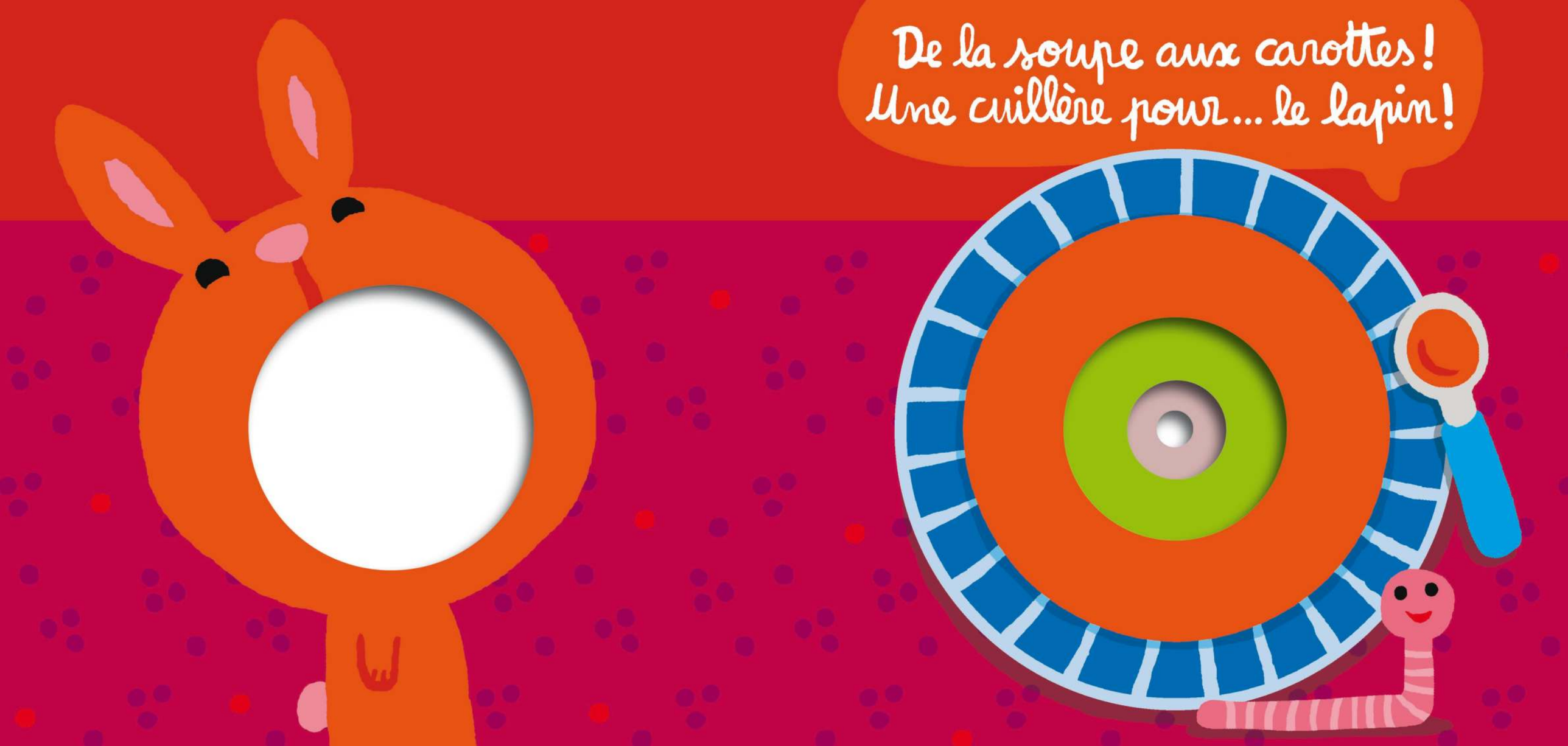
De la soupe aux carottes !
Une cuillère pour... le lapin !