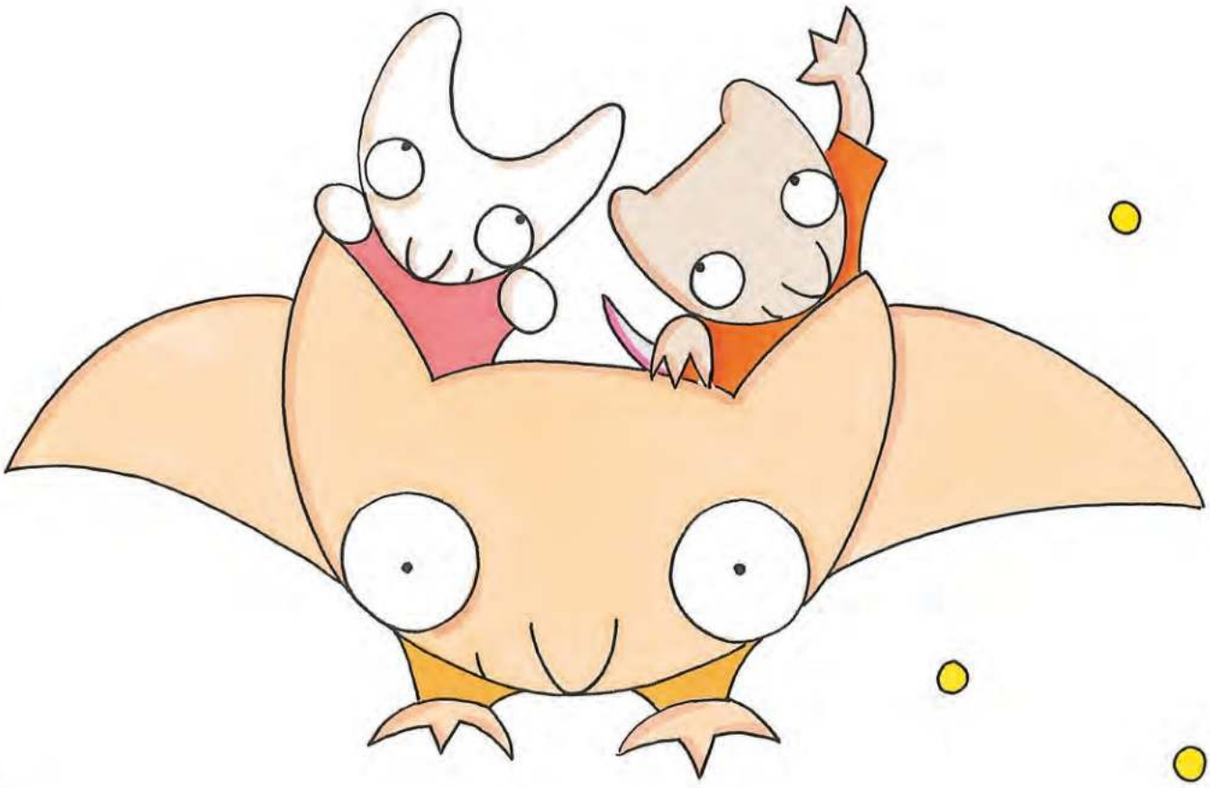

Un soir,
le lapin et la souris
décident d'aller au bout du monde.
Ils partent donc pour loin.
une chauve-souris.

1re escale :

la cime d'un arbre !

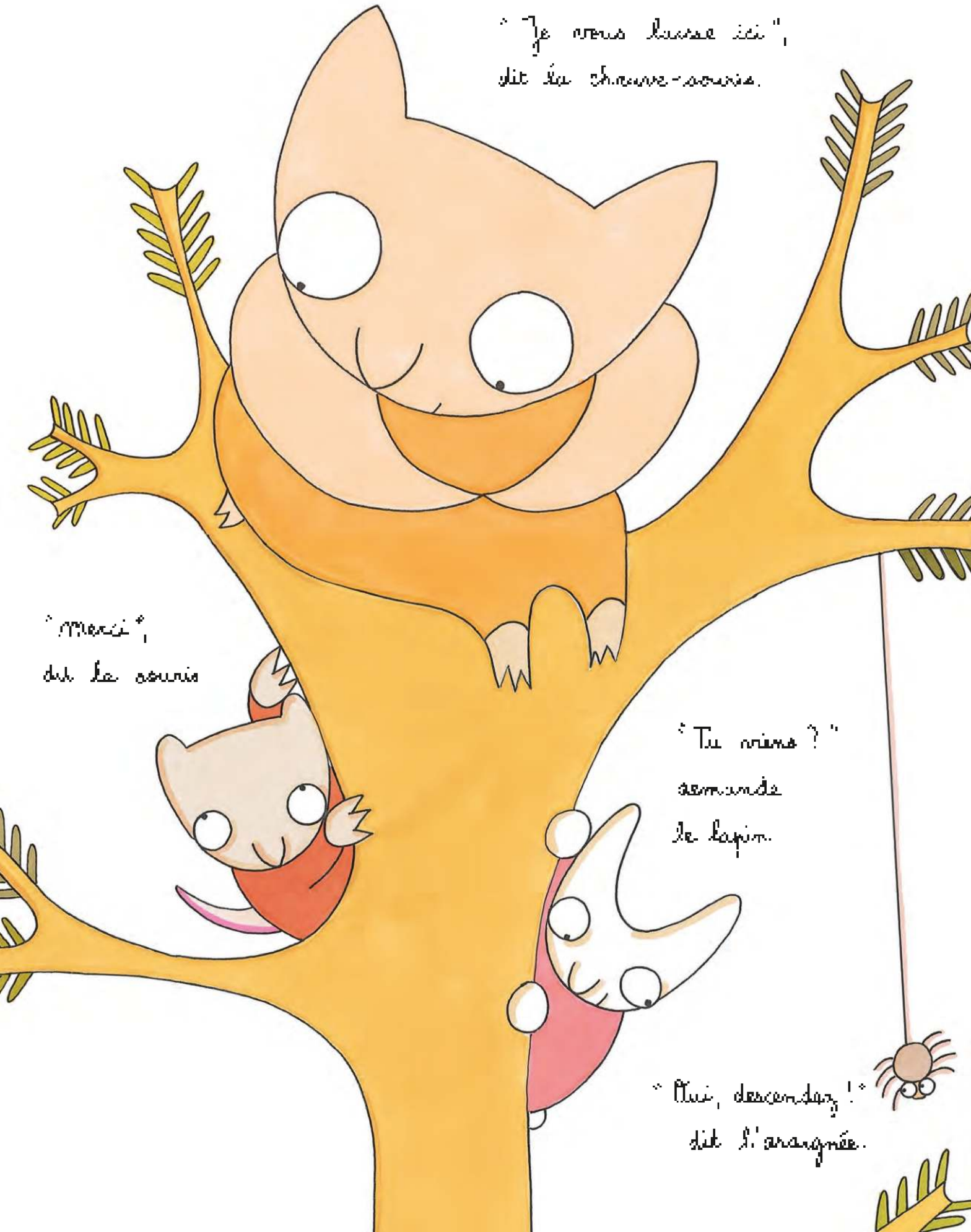

2e étage !
Comment poursuivre
le voyage ?

Sur le seuil,
il y a un écureuil.
Mais, trop petit
pour un taxi !



"Et toi,
serpent ?"

"Allez plus loin et
demandez au crocodile",
dit le reptile.

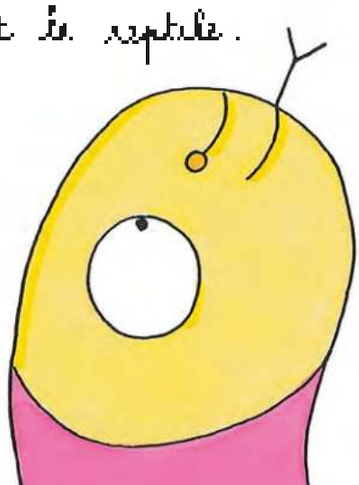

Concernant l'éléphant.
"Il m'a pris le tronpe !"

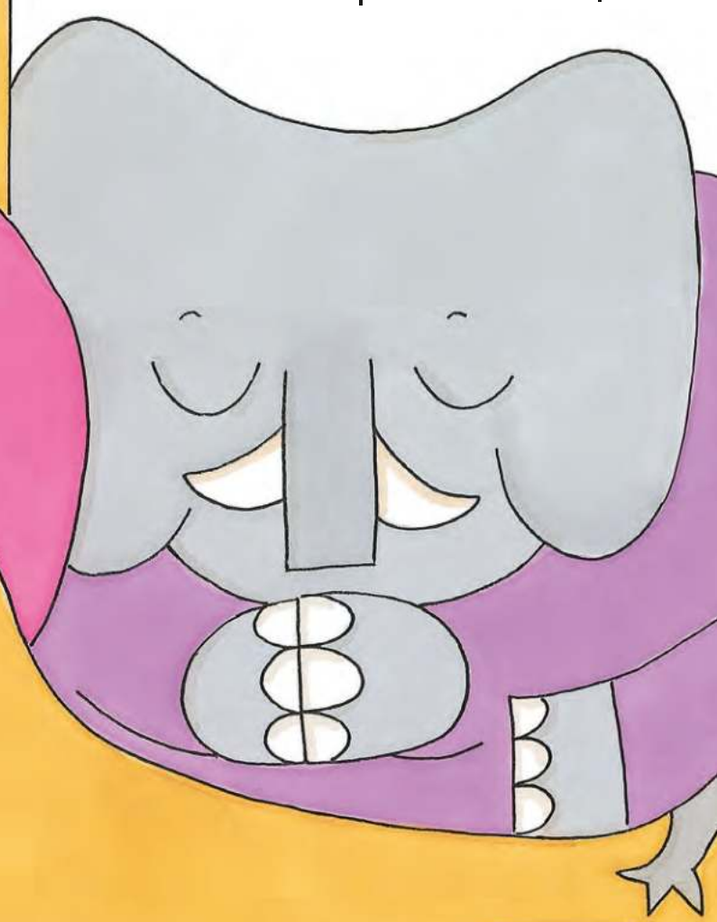



"Oui,
descendez !"
dit l'araignée.

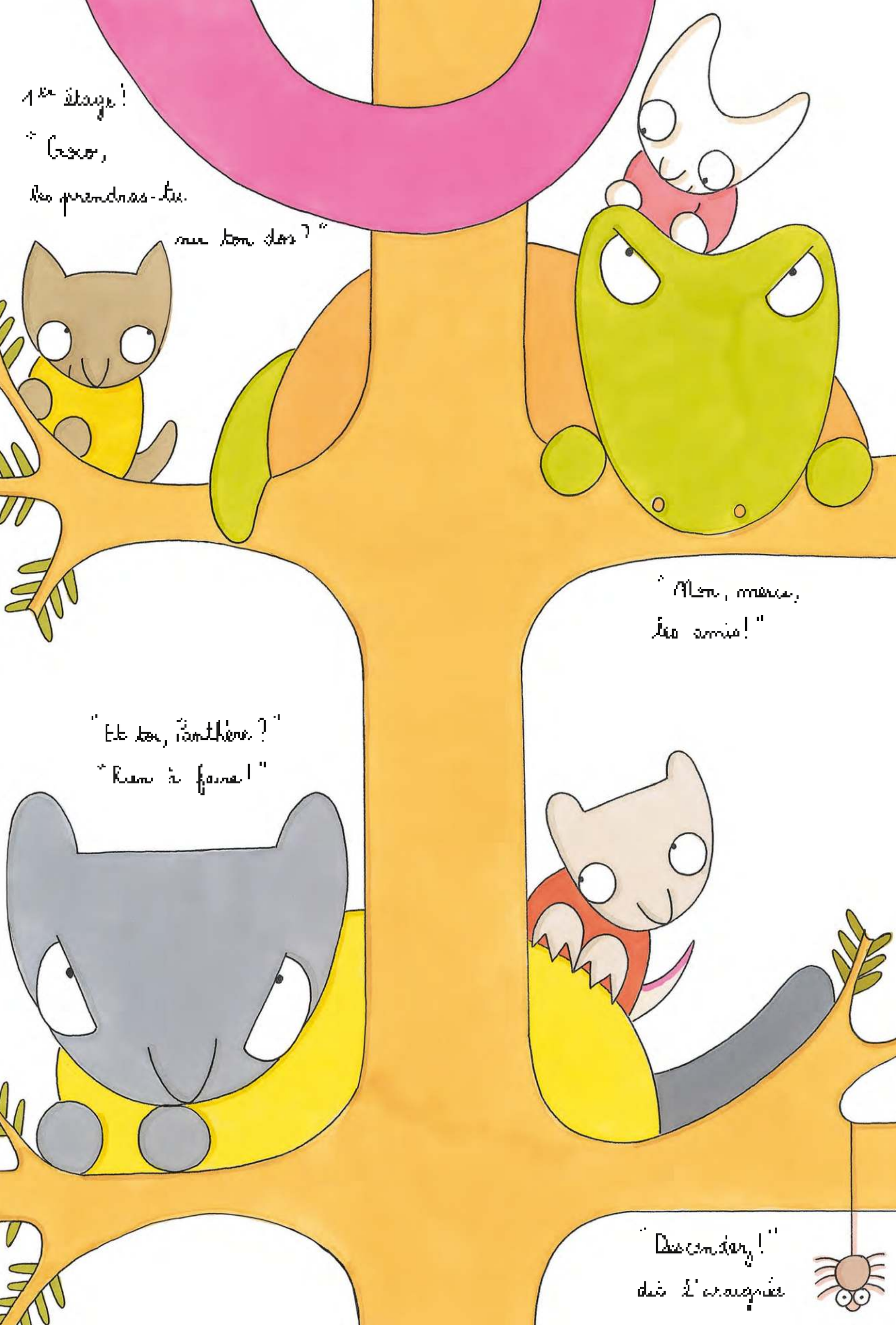
1er étage !
" Croco,
les prendras-tu
sur ton dos ? "
" Non, merci,
les amis ! "
" Et toi, Panthère ? "
" Rien à faire ! "
" Descendez ! "
dit l'araignée

Rang · de · chaussée !

" Chez Lapin, chère Souris,
ici, aucun livre ! "
dit la fourmi.

" Au centre, dans l'arbre
il y a un livre ! "
dit le hibou

" Lapin, Souris,
voulez-vous y aller ? "
demande l'araignée.

" Rien à faire, je suis ! "
dit la souris.