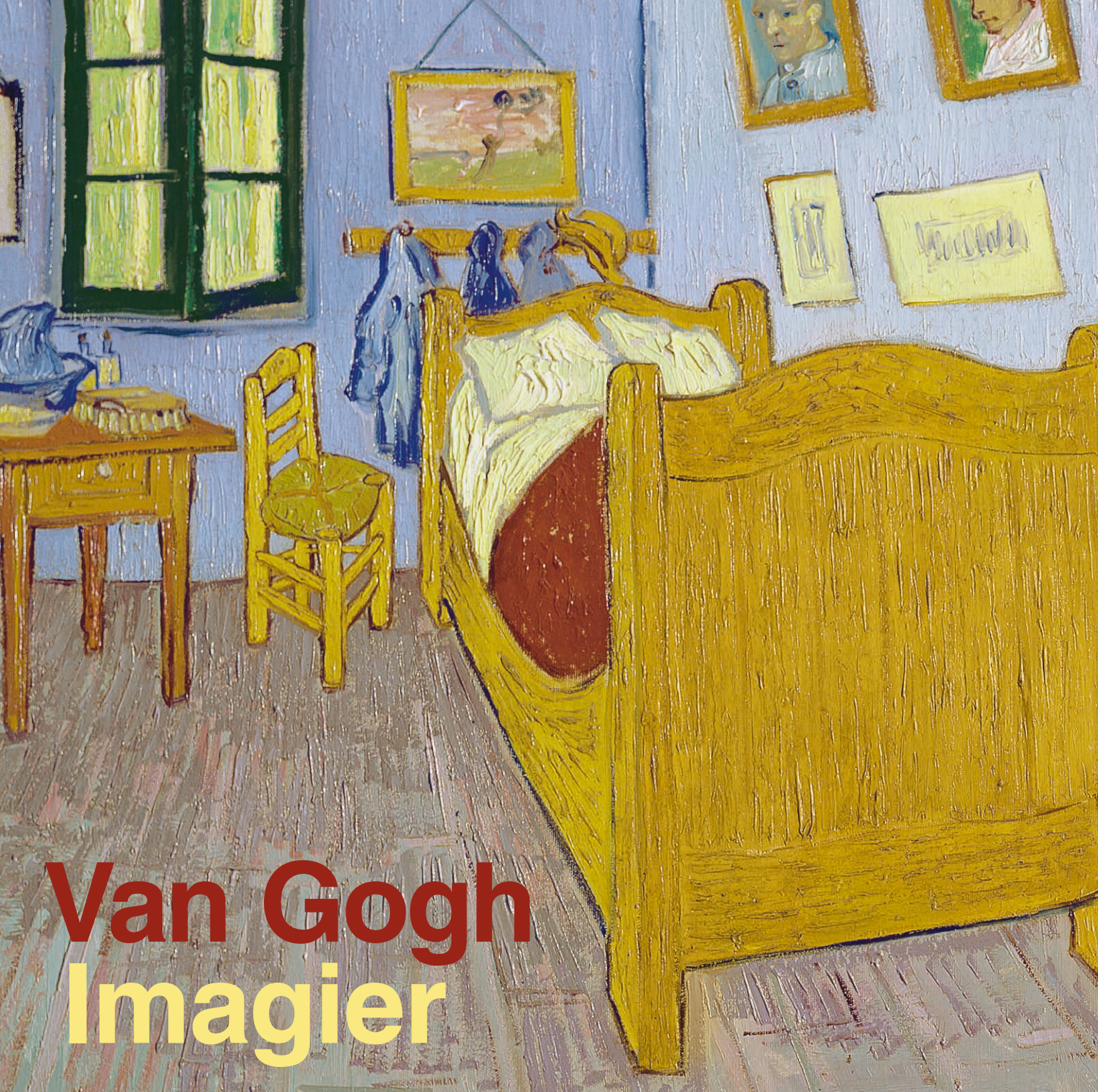

Van Gogh
Imagier

VAN GOGH
IMAGIER

Conception et réalisation
Grégoire Solotareff

l'école des loisirs
11, rue de Sèvres, Paris 6e

Nous remercions très vivement l'agence Bridgeman Images Paris,
dont les autorisations et l'accès aux œuvres ont permis de réaliser ce livre.

© 2023, l'école des loisirs, Paris
Loi numéro 49 956 du 16 juillet 1949 sur les publications
destinées à la jeunesse : janvier 2023
Dépôt légal : février 2023
Imprimé en Italie par Grafiche AZ
ISBN 978-2-211-32426-7

Des fleurs d’amandier



Un cyprès

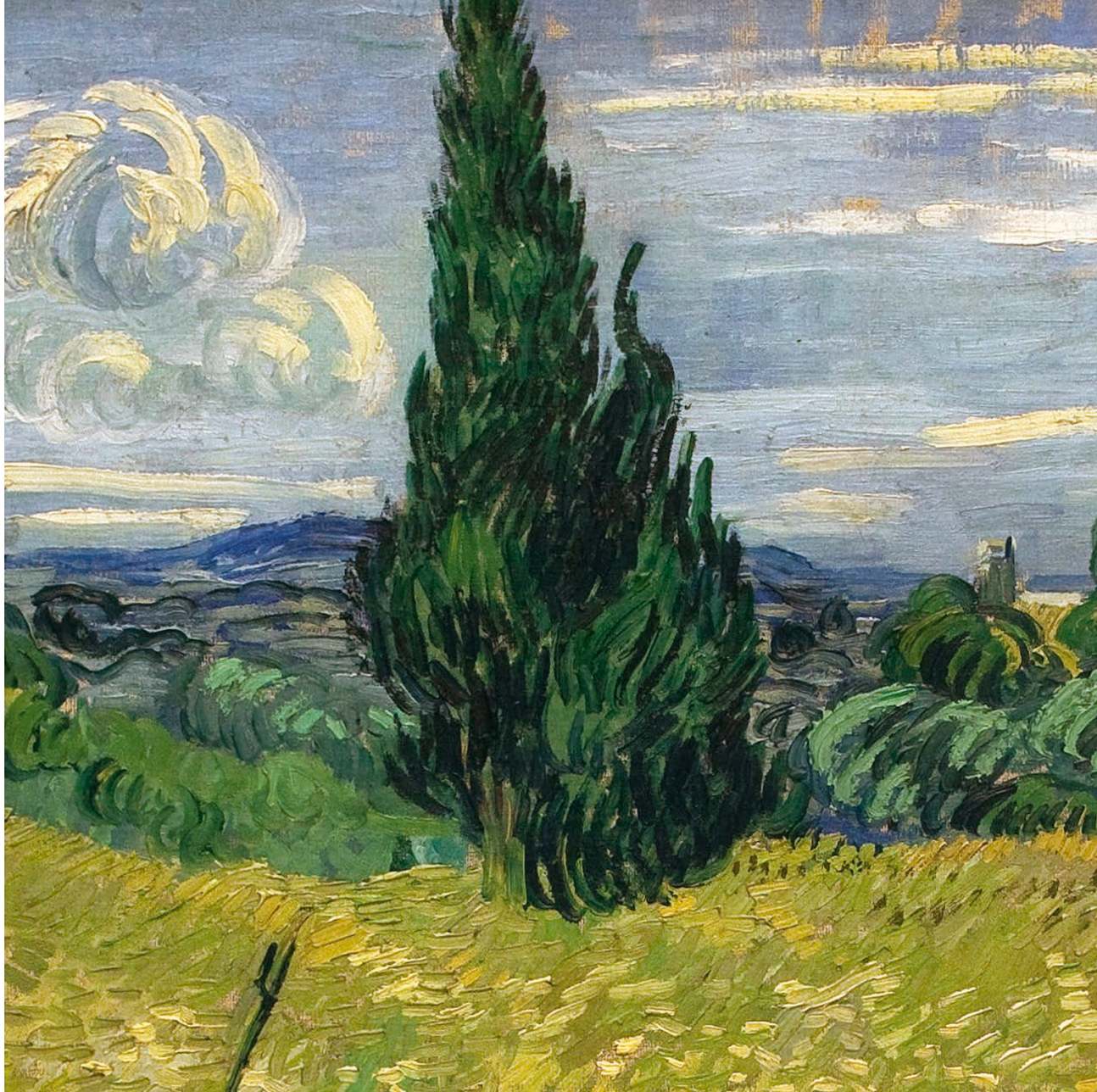

Une maison

