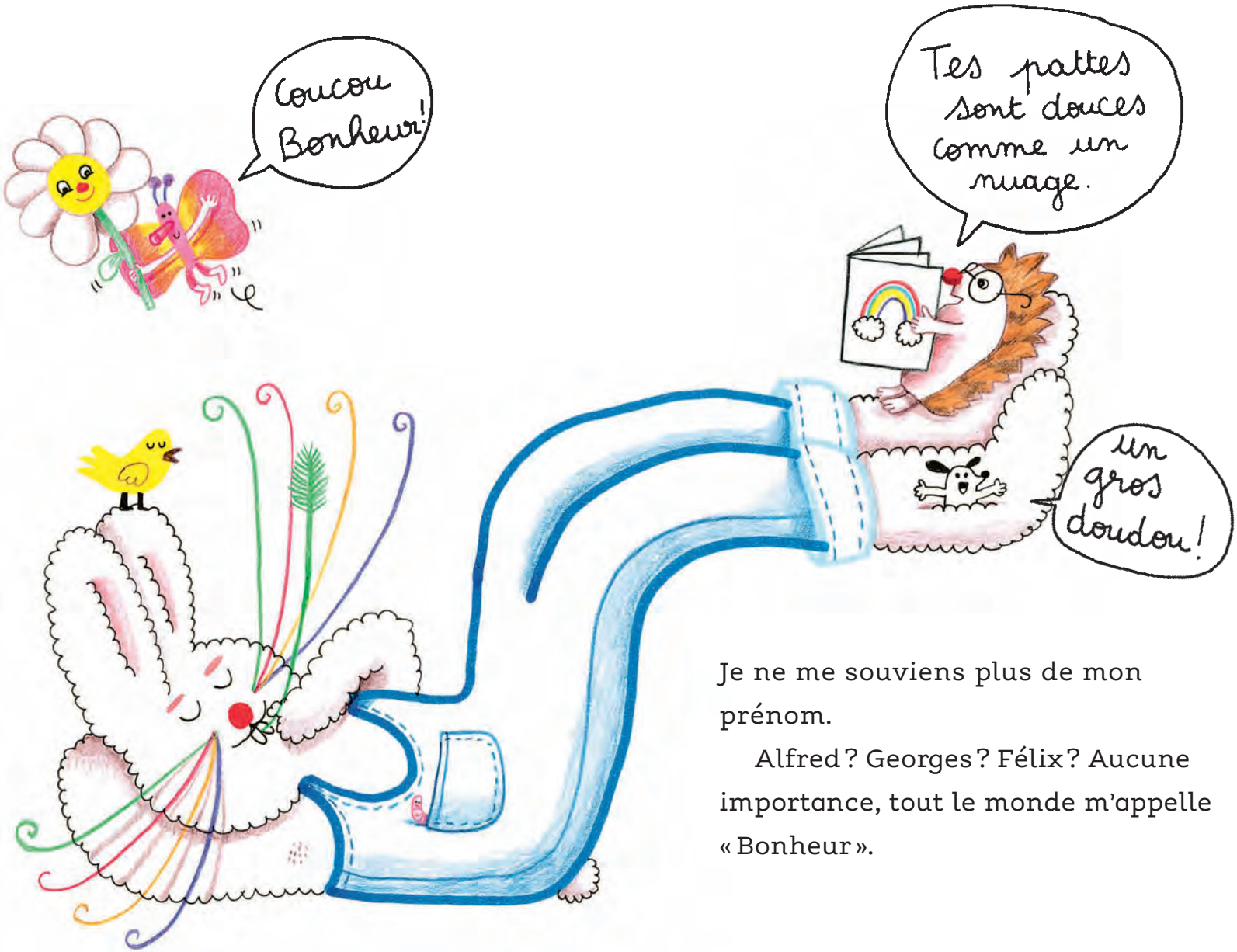

Je ne me souviens plus de mon prénom.

Alfred ? Georges ? Félix ? Aucune importance, tout le monde m'appelle « Bonheur ».

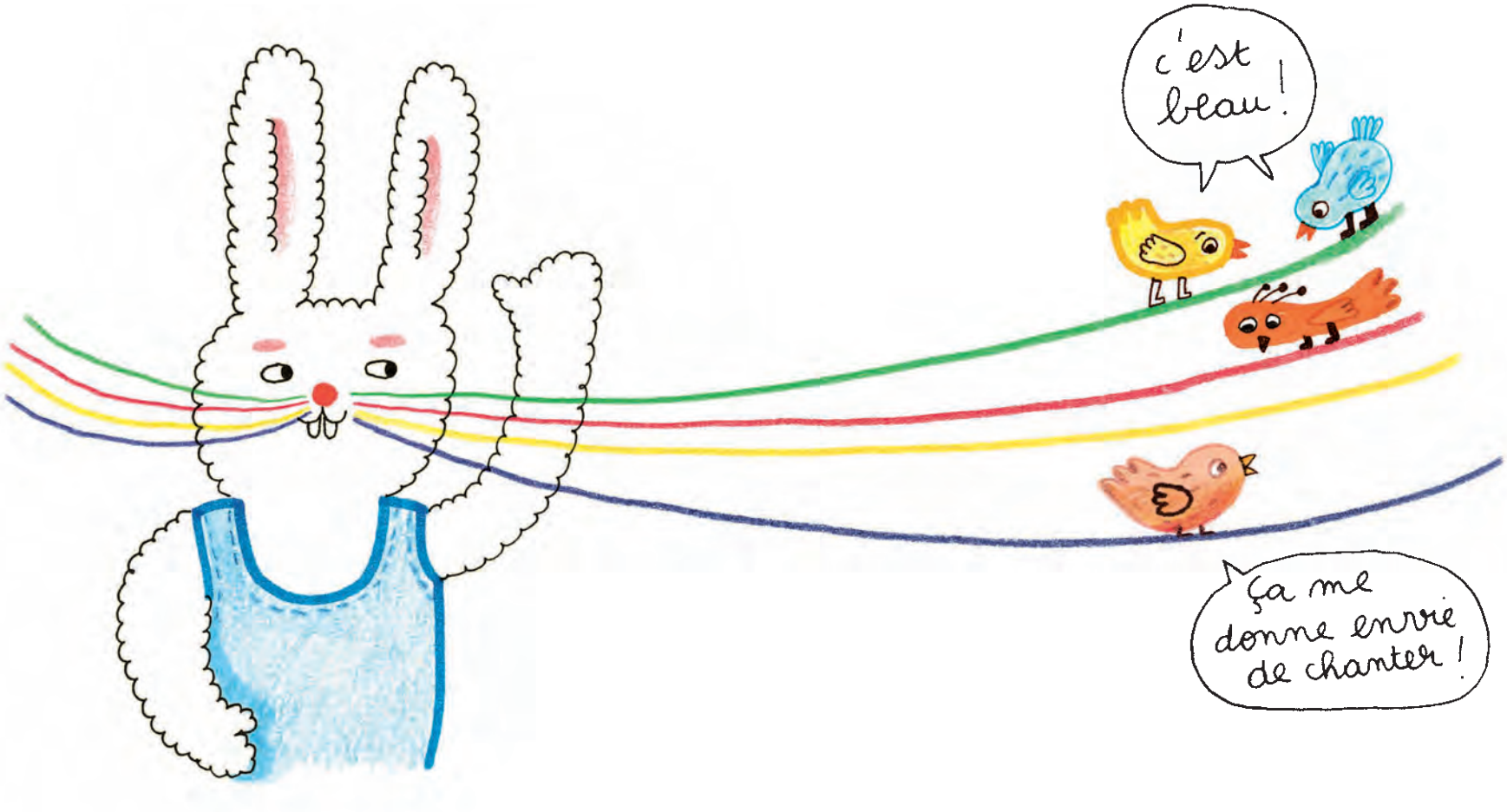

Je dois ce surnom à mes grandes moustaches multicolores, j'ai comme un arc-en-ciel en plein milieu de la figure !

Elles sont si belles, mes moustaches, que les petits oiseaux viennent s'y poser pour les voir de plus près…

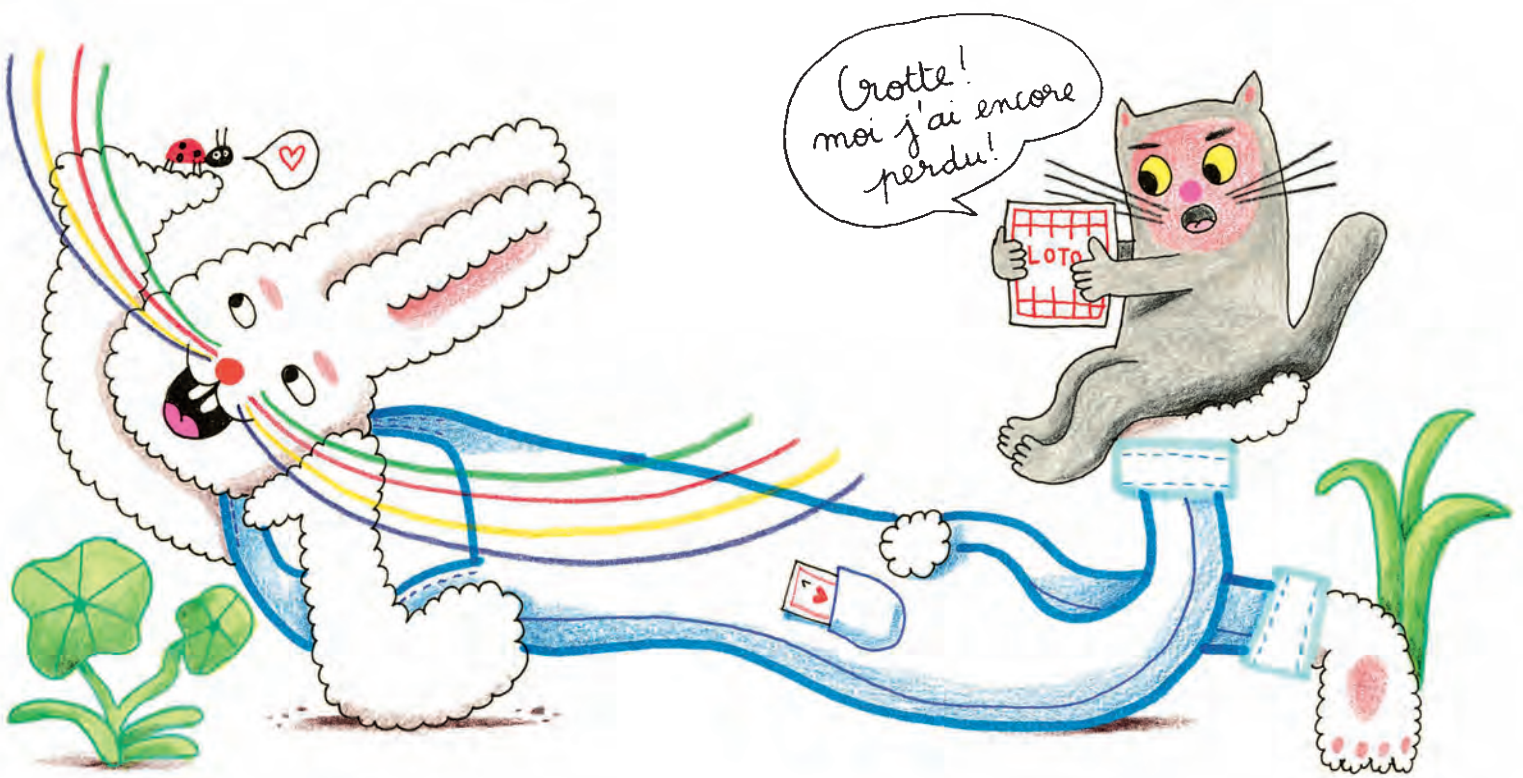

En plus de ces délirants artifices, lorsque je souris je dévoile deux ravissantes quenottes écartées, de vraies dents du bonheur ! Et j'ai quatre fétiches poilus qui ne me quittent jamais… mes quatre pattes de lapin !

Quel chanceux je fais !

Et pourtant j'ai su rester simple, je ne joue même pas au Loto, j'aurais bien trop peur de gagner !



Chaque matin je me réveille sur un petit nuage, je souris à la journée qui s'annonce.



Je lisse mes précieuses moustaches, brosse vigoureusement mes deux adorables dents, et avec mes douces papattes je m'offre une séance de guili-guili sous les bras... Hum, ça fait du bien de se faire du bien.



Puis je sors de mon terrier pour déterrer trois ou quatre carottes bien dodues, leur parfum sucré me chatouille les narines.



Je retourne vite fait à la cuisine, je lave mes carottes et pouf ! dans le mixeur avec une pomme, et zoup ! mon jus favori est prêt.