

A

A comme…

«**A**ttention, Chien Pourri, ne mange pas ce que tu trouves dans les poubelles ! Tu risques d'avoir mal au ventre.»

Et aussi

«**A**h bon, je ne savais pas !»,
ce qui arrive très souvent à Chien Pourri
et beaucoup moins à Chaplapla.

Liste des produits à éviter :
saucisses avariées, yaourts périmés,
peaux de banane séchées.

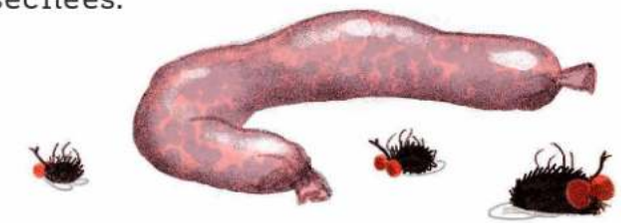

A comme Affectueux

Chien Pourri est tendre et affectueux.
Certains rats pensent qu'il colle même un peu trop. Mais Chien Pourri a un cœur énorme et beaucoup de puces à donner.



A comme Affreux, sale et gentil

Chien Pourri est aussi moche que sale et aussi sale que gentil. Pour lui, la beauté est à l'intérieur, et uniquement à l'intérieur.

A comme Aboyer

Verbe-chien du premier groupe. Chien Pourri a beau être un chien, il est rare qu'on l'entende aboyer, d'abord parce que ça fait du bruit, que ce n'est pas poli et que ça ne veut rien dire. Chaplapla, lui, n'est pas très « miaou », les deux parlent l'humain. Ils l'ont appris dans leur poubelle, au hasard des rencontres.
Le premier mot que Chien Pourri a prononcé a été « poubelle », celui de Chaplapla, « sac ».
À eux deux, ils ont formé le mot « sac-poubelle ».
À la question : les chiens parlent-ils ?
La réponse est : oui bien sûr, encore faut-il le leur demander poliment.



A comme Accident

Chien Pourri est tombé plusieurs fois de sa poubelle, mais le plus grand accident, c'est Chaplapla qui l'a eu en traversant n'importe comment, c'est-à-dire comme un chat qui ne regarde pas si le petit bonhomme est vert ou rouge.

« Si le petit bonhomme est vert, ça veut dire que c'est un martien, il faut faire attention », aurait dit Chien Pourri.





A comme Arbre

Chien Pourri et Chaplapla n'en ont pas beaucoup vu dans leur vie. Ils pensent que les arbres sont emprisonnés dans des grilles remplies de mégots. Chien Pourri pense même que si les arbres ont des grilles, c'est pour les empêcher de s'enfuir la nuit à la campagne.

A comme Arnaque

Bien que rusé comme un renard et brave comme un labrador, Chien Pourri est très souvent victime d'arnaques en tout genre. Il n'est pas rare qu'on lui refile des arêtes sans sardines. Dernières arnaques en date pour Chien Pourri : une croquette sans goût et un collier sans laisse. Pour Chaplapla : une pompe à vélo qui ne marche pas.



A comme « Arrête ! Pas bouger le chien ! »

Chien Pourri rêve d'entendre cette phrase de la part d'un maître. Comme il n'en a pas, parfois, il se la dit à lui-même. « Arrête ! Pas bouger Chien Pourri ! » Et il reste des heures immobile dans sa poubelle.

B

B comme Banc public

Toilettes pour chien.

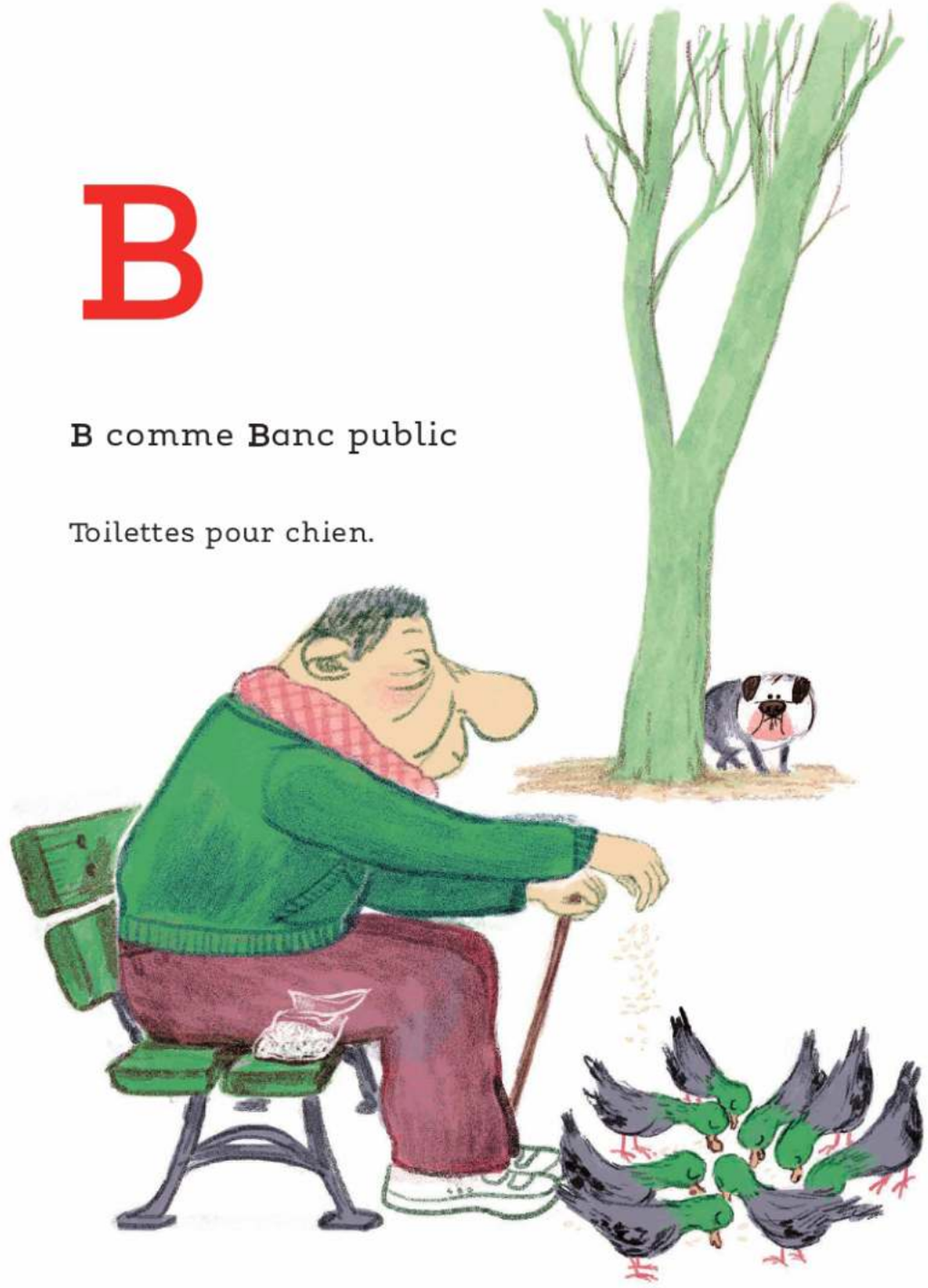

B comme Bébé

Quand il était petit, Chien Pourri montrait sa poubelle à tous les passants, non pas pour qu'on lui jette des ordures sur la tête mais pour se faire adopter. Le pauvre, personne ne s'est jamais arrêté, jusqu'au jour où un petit chat s'est fait aplatir devant lui et Chien Pourri l'a adopté !



B comme Baballe

Si Chien Pourri n'était pas un chien, il aurait pu être une otarie. Quand il réussit un tour de baballe, Chien Pourri obtient parfois un su-sucre.

B comme Bâton

On ne va pas dire que Chien Pourri est bête comme un âne, mais il confond tout de même les carottes et les bâtons. « Ce n'est pas si bon, les carottes, ça a un goût de bâton. »



B comme Balai-brosse

Chien Pourri réussit l'exploit de tout faire avec un balai-brosse. Il se coiffe, se brosse les dents et nettoie sa poubelle ! Bravo, Chien Pourri !