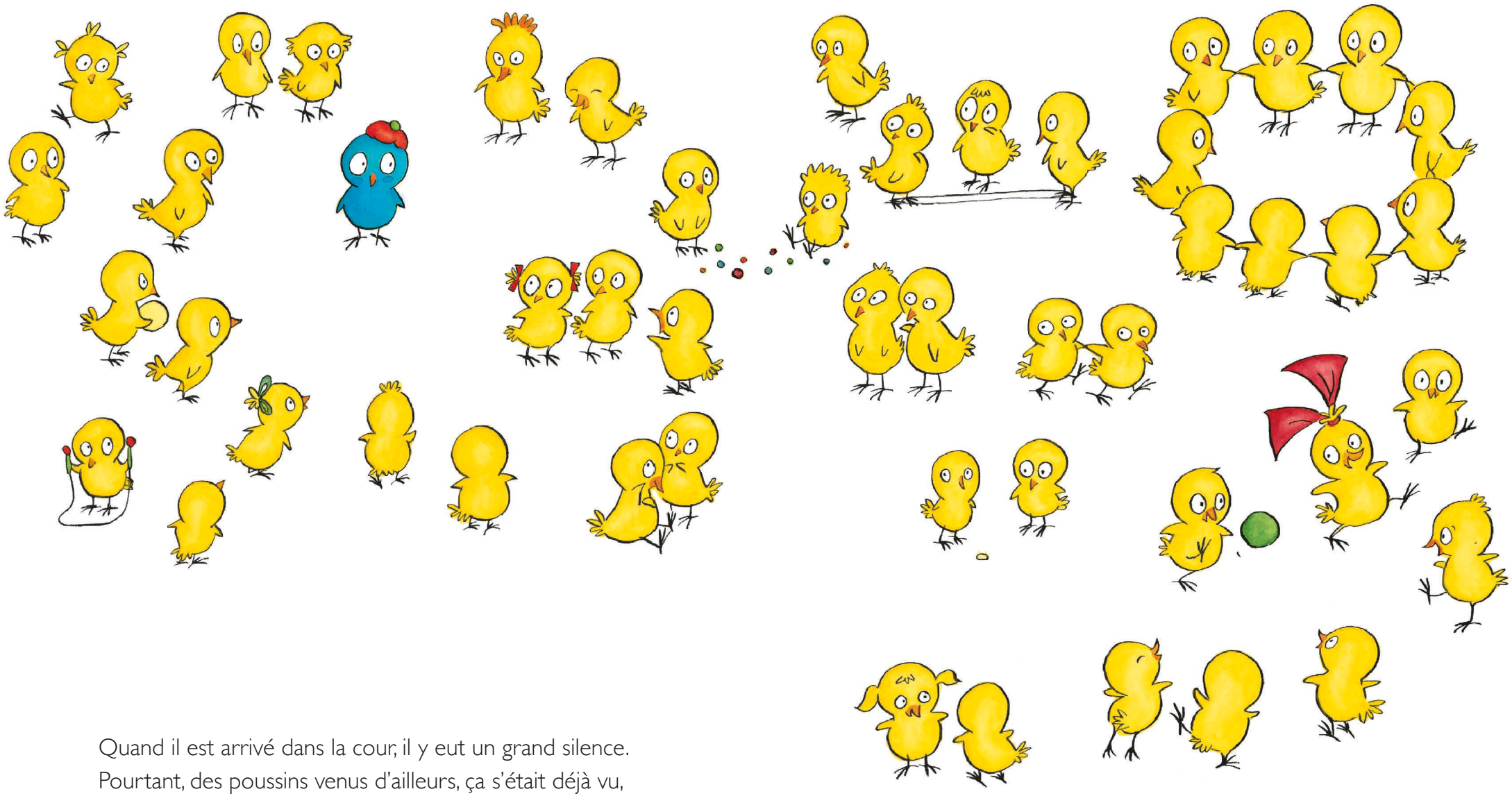

Quand il est arrivé dans la cour, il y eut un grand silence.
Pourtant, des poussins venus d'ailleurs, ça s'était déjà vu,
mais un tout bleu… ça jamais!

Tous les poussins se pressèrent autour de lui.
– Pourquoi t'es tout bleu?
– Pouet-Pouet!
– Où sont ton papa et ta maman?
– Pouet-Pouet!
– Et ton caca… est-ce qu'il est bleu aussi?
– Pouet-Pouet!
– Tu te moques de nous?
– Pouet-Pouet!

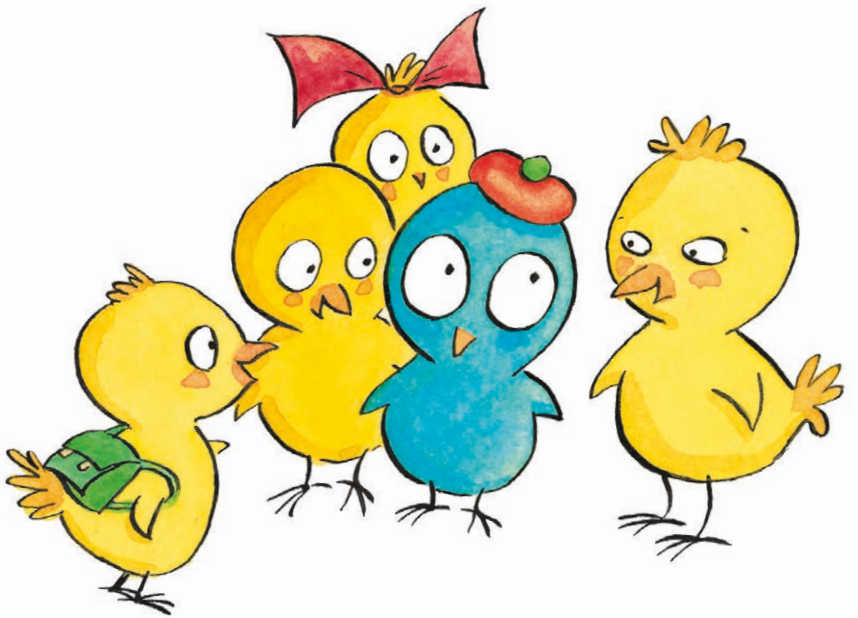



Quand tout le monde fut dans la classe, Flambard Dubec
se précipita vers la maîtresse:
– Maîtresse, il y a un nouveau qu'est tout bleu et qui fait Pouet-Pouet!
– Eh bien… bienvenue parmi nous, Pouet-Pouet. Tu vas aller
t'asseoir à côté de mademoiselle Mimie.
Mimie était toute rouge. C'était la première fois qu'elle voyait
un poussin tout bleu.

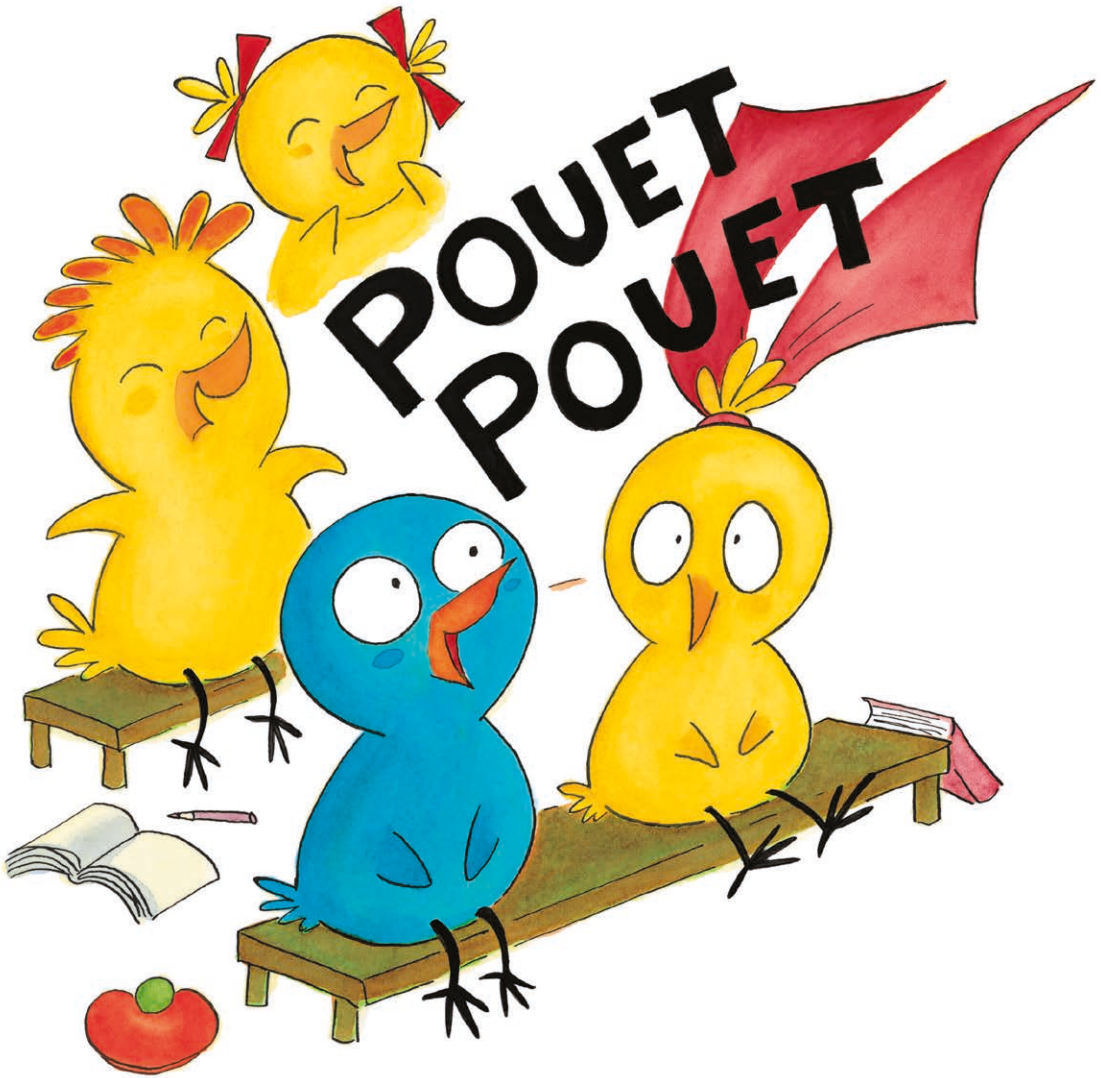



La maîtresse commença par un exercice de calcul.
– Combien font un plus un ?
– Pouet-Pouet ! répondit aussitôt le petit poussin.
Toute la classe éclata de rire, et Flambard Dubec entonna :
Un plus un : Pouet-Pouet.
– Silence ! coupa la maîtresse. Bon… je rappelle à tout
le monde qu'un plus un font Pouet-Pouet… euh pardon… deux !

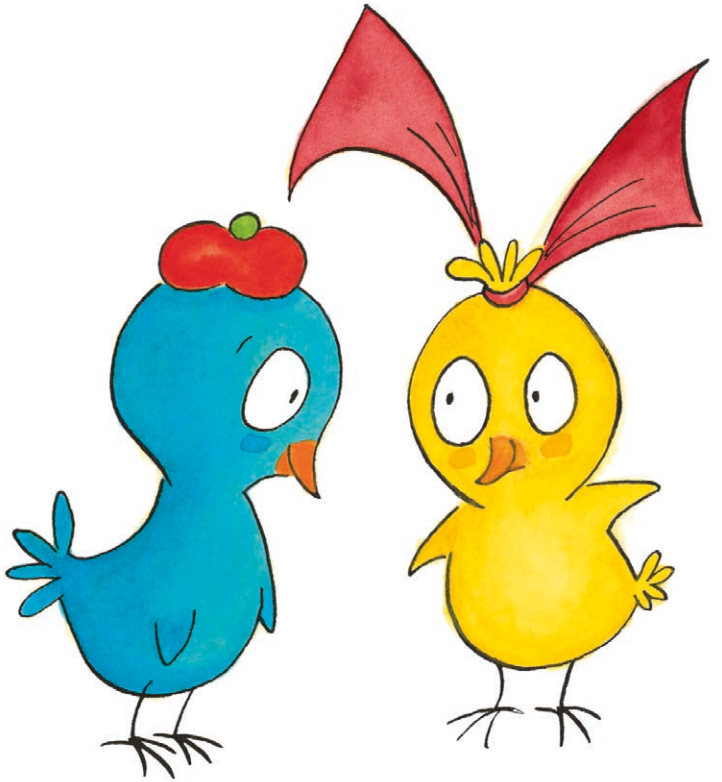

À l'heure de la récréation, Mimie resta avec Pouet-Pouet.
– Tu veux jouer avec moi ?
– Pouet-Pouet !
– On pourrait jouer à Trapp-Trapp Pouet-Pouet et puis aussi à Pouet-Pouet Perché ?
Pouet-Pouet éclata de rire et fit oui de la tête.

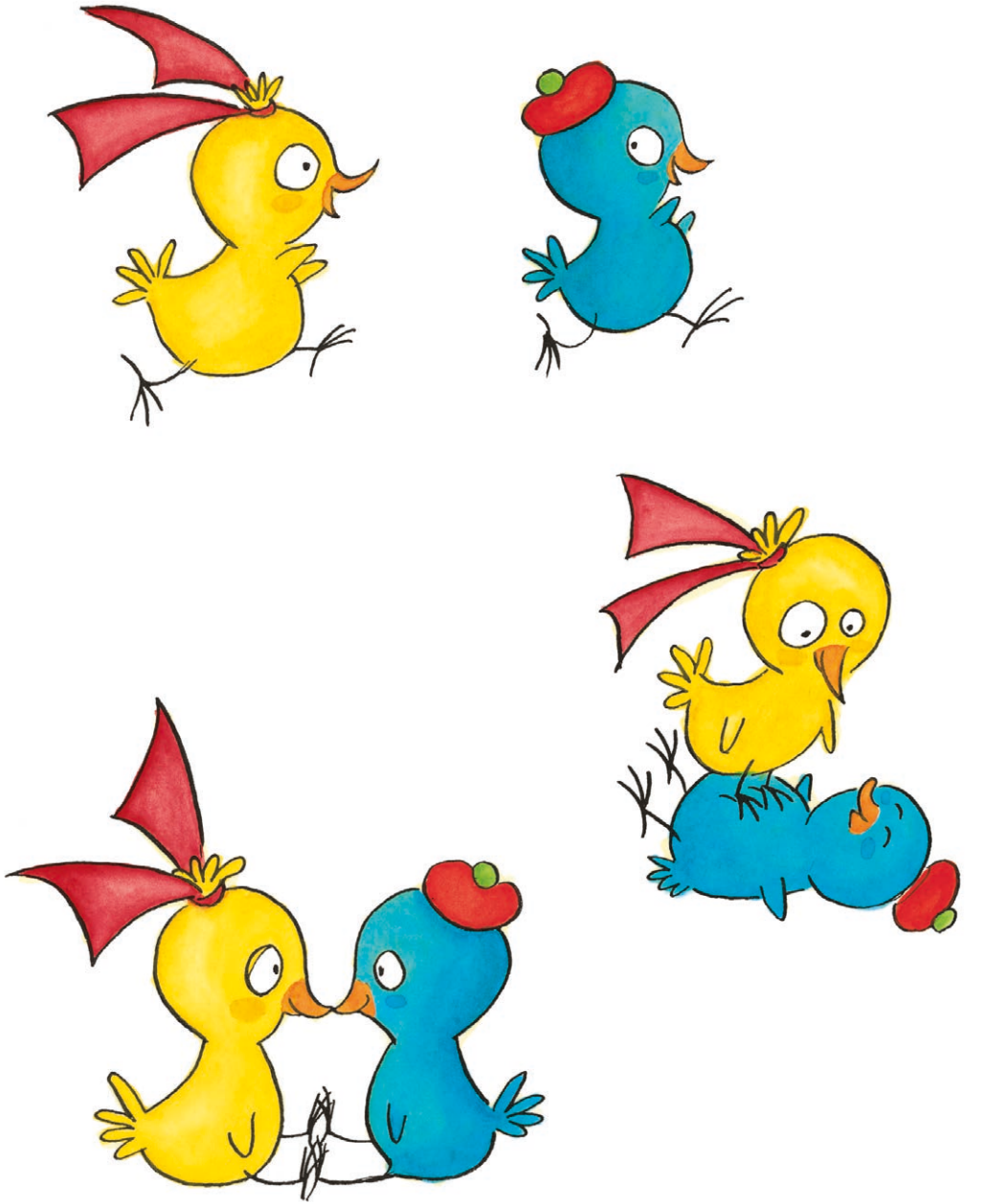

Pendant qu'ils s'amusaient, Flambard Dubec arriva avec ses copains. Ils firent une ronde autour de Mimie et Pouet-Pouet en chantant :

C'est Pouet-Pouet,
Qu'est bleu comme une chaussette
Qui a un drôle de bec
Qui fait toujours Pouet-Pouet!

– Ce n'est pas drôle du tout! protesta Mimie.
Pouet-Pouet, lui, se tut.
Une grosse larme coula sur sa joue.

