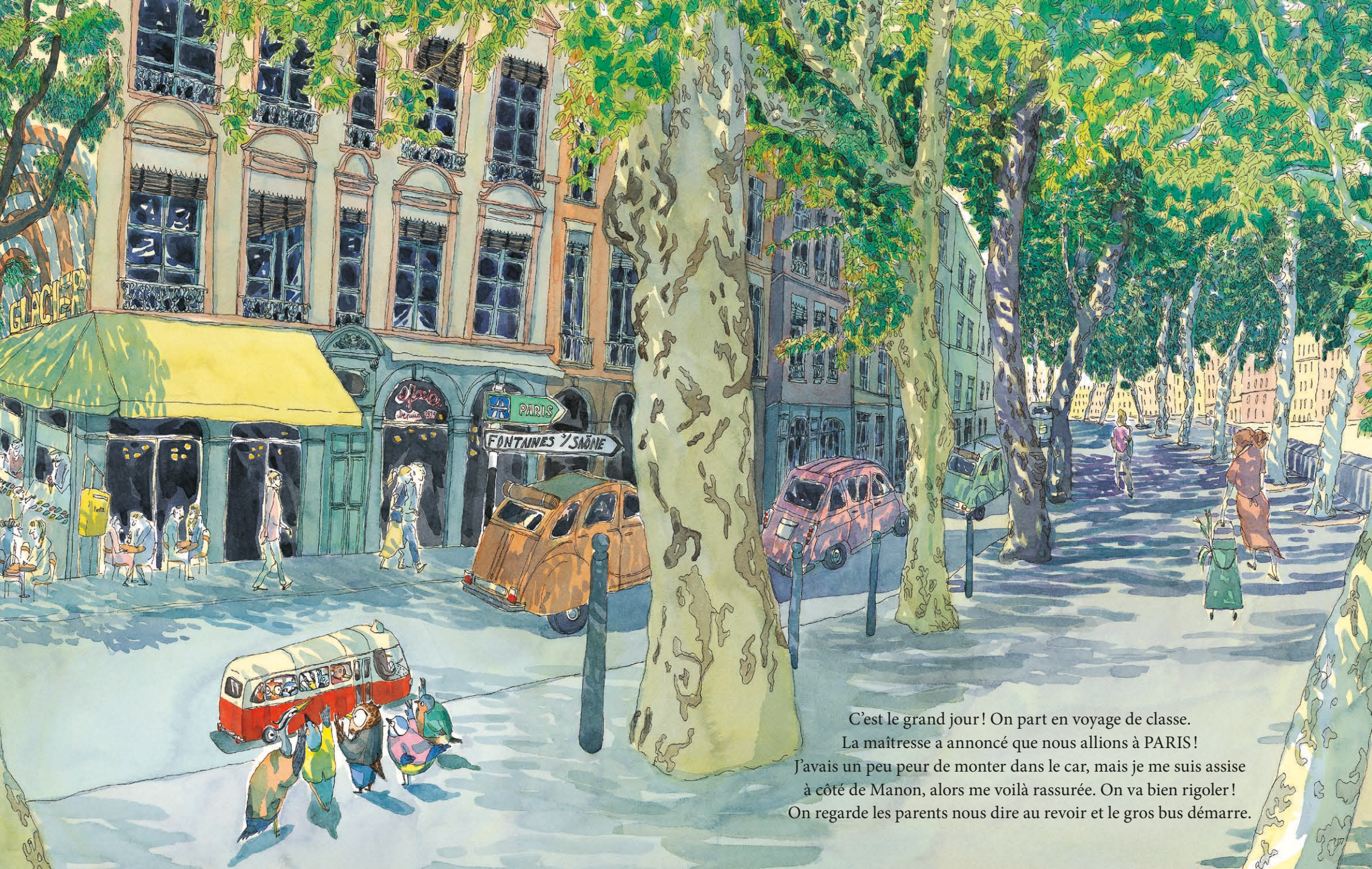

C'est le grand jour ! On part en voyage de classe.
La maîtresse a annoncé que nous allions à PARIS !
J'avais un peu peur de monter dans le car, mais je me suis assise
à côté de Manon, alors me voilà rassurée. On va bien rigoler !
On regarde les parents nous dire au revoir et le gros bus démarre.

Devant, il y a Léon.
Léon est rond, tout rond.
Il me fait penser aux tartes au citron,
celles avec la meringue, et ça, moi, j'adore !



Léon, c'est mon voisin. Il habite
dans l'arbre juste à côté de chez moi.
Depuis qu'on est oisillons, on va chez
la même nounou. Il danse n'importe
comment, mais il me fait toujours rire !



Quand il vient à la maison, je fais
plein de dessins, et lui du découpage.
Car la peinture, il en met partout !

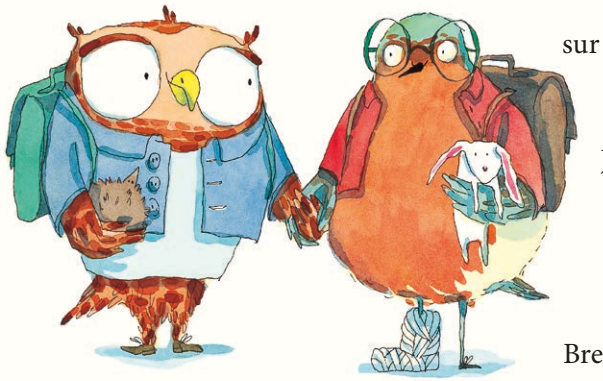

Tous les matins, on se retrouve
sur le chemin de l'école, au croisement
de la rue des Sardines
et de la rue des Baleines.
Je l'attends pour lui donner la main
avant d'entrer en classe.
Même quand il est en retard
parce qu'il s'est tordu la patte.

Bref, Léon, c'est vraiment mon copain.

Enfin, on arrive à Paris. En sortant du car, la maîtresse s'exclame :
« Regardez bien ! Nous passons devant le musée du Louvre ! »



On la suit tous. Tous, sauf Léon… qui part dans le mauvais sens !
Quelle tête en l'air !



Après,
au musée d'Orsay,
il fait tomber
tous ses crayons !

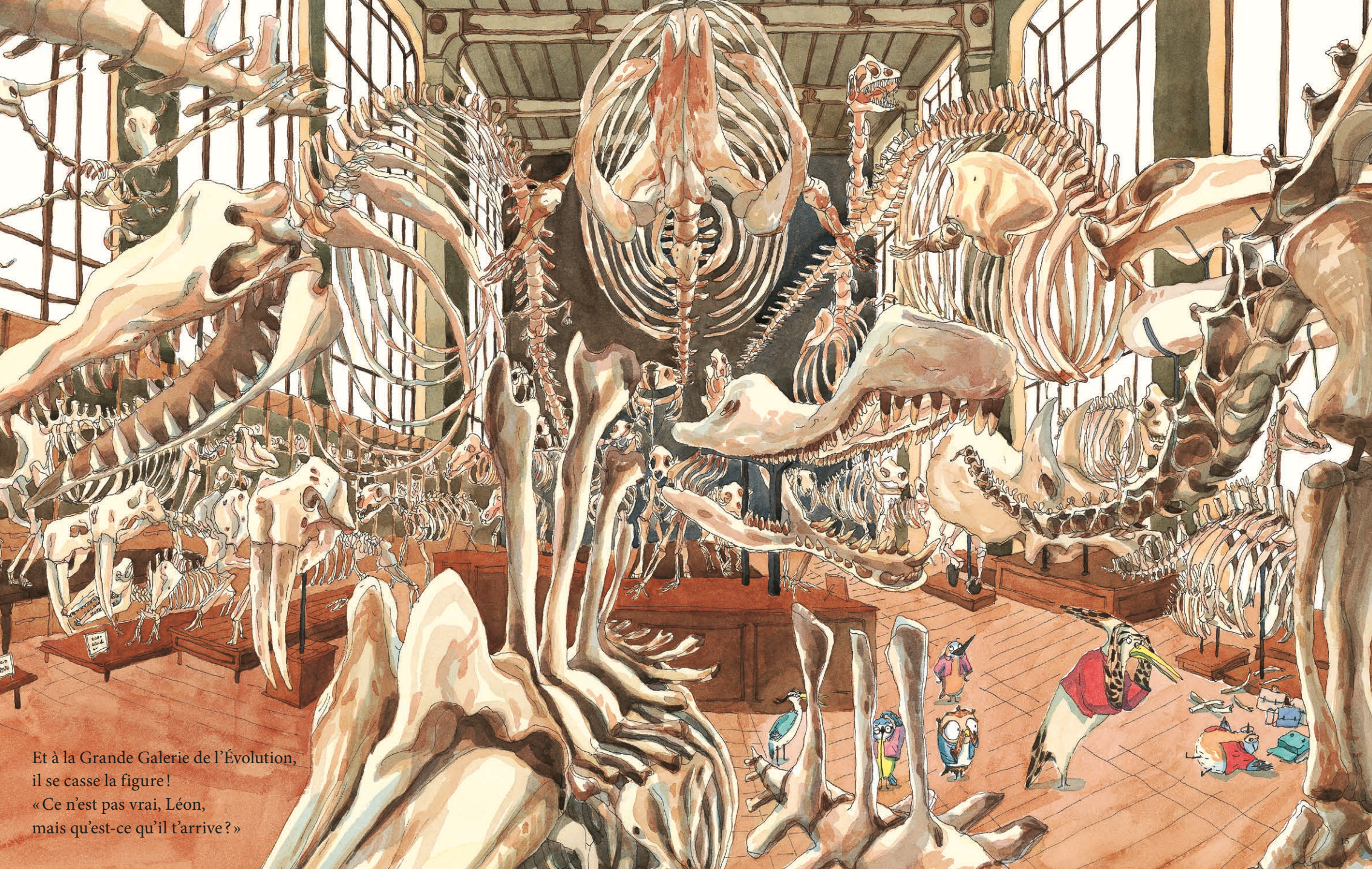

Et à la Grande Galerie de l'Évolution,
il se casse la figure !
« Ce n'est pas vrai, Léon,
mais qu'est-ce qu'il t'arrive ? »