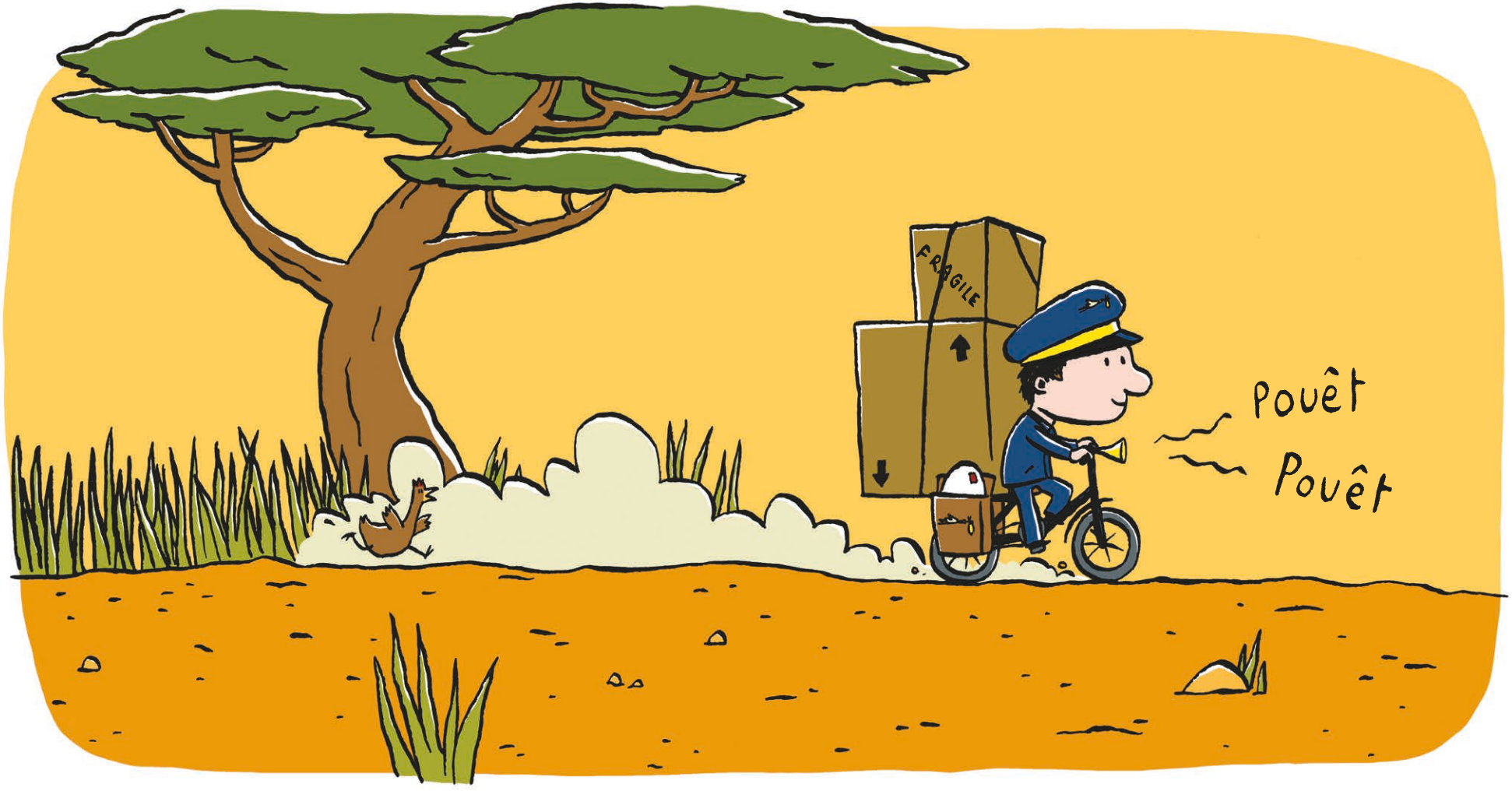
FRAGILE
Pouêt
Pouêt


Bonjour facteur!
Salut la compagnie! J'ai un colis pour vous!


C'est lourd, je me demande ce que c'est...

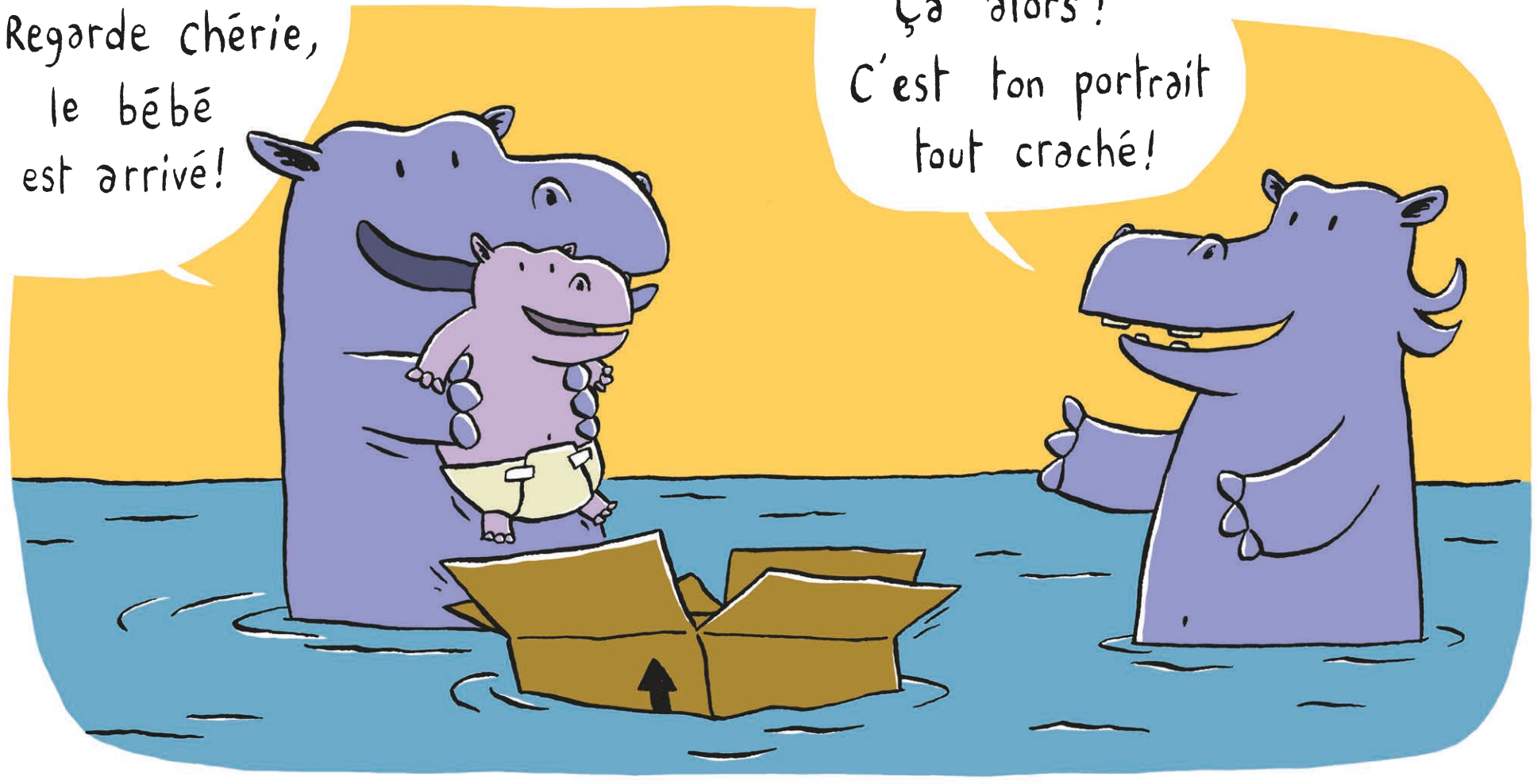
Regarde chérie, le bébé est arrivé!
Ça alors ! C'est ton portrait tout craché!

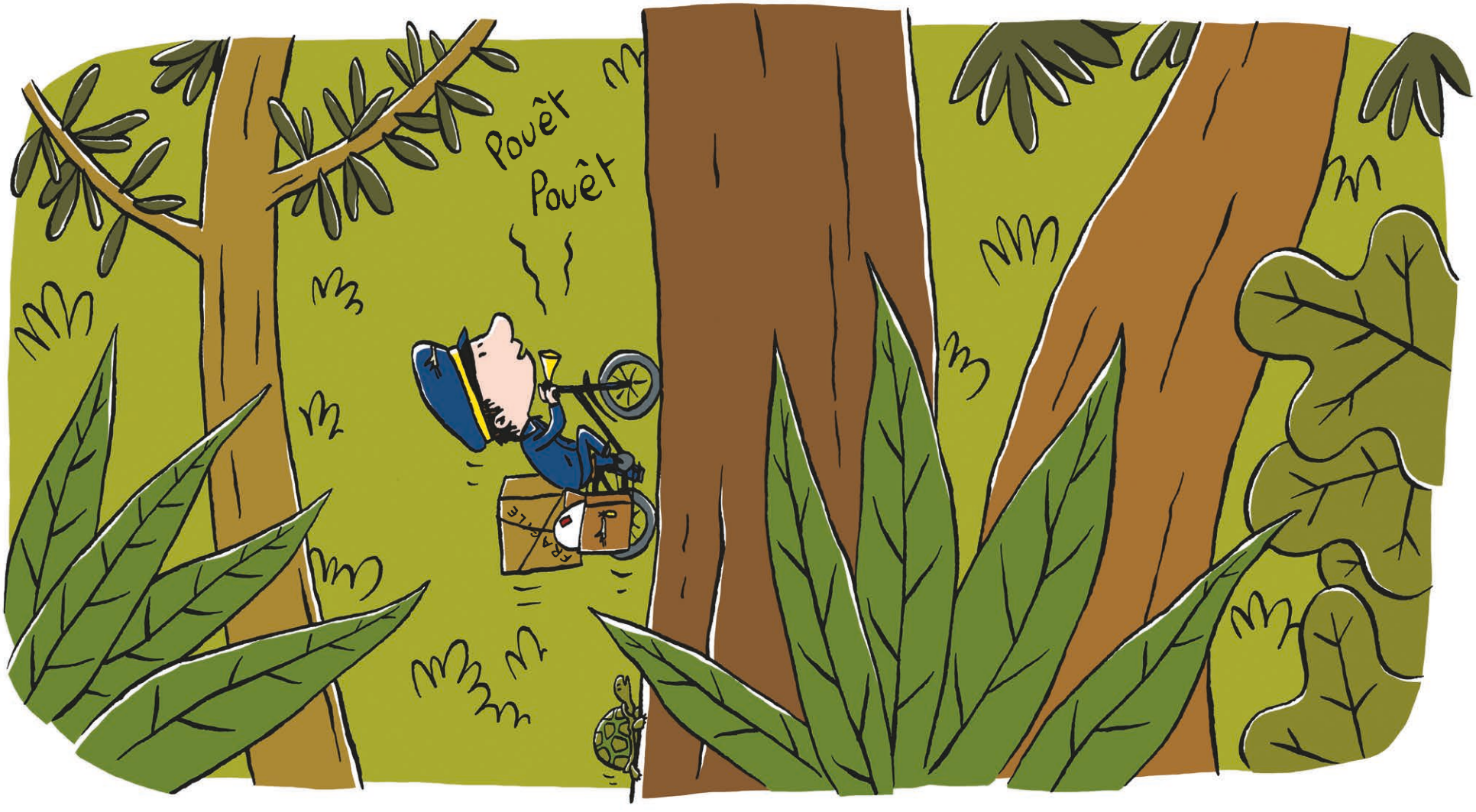
Pouêt
Pouêt
FRAGILE


Bonjour facteur!
Salut les acrobates!
FRAGILE
Tenez, c'est pour vous.
Pour nous? Vous êtes sûr?