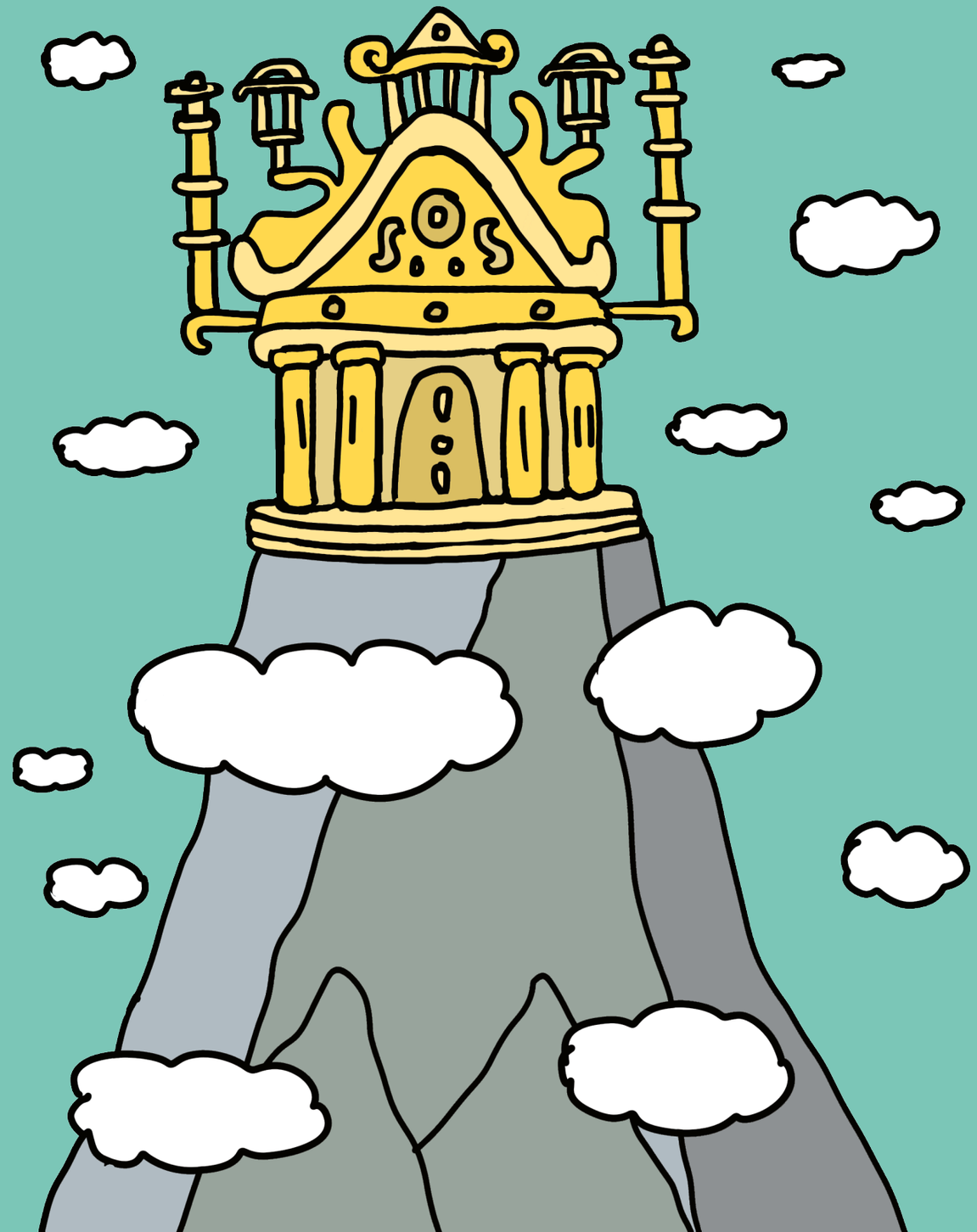

Il y a bien longtemps, au tout début de l'humanité,
les Grecs croyaient qu'il existait,
là-haut dans le ciel,
un royaume qui s'appelait l'Olympe.
Et dans ce royaume magnifique
vivaient des dieux avec des pouvoirs magiques
qui les rendaient plus forts que les plus forts des humains.
Eh oui! C'était, en réalité,
les premiers super héros de l'univers!
Découvre dans ce dictionnaire
les super pouvoirs et les aventures incroyables
des dieux les plus célèbres de la mythologie grecque!

APHRODITE

(déesse de l'amour et de la beauté)

Aphrodite adore l'amour et passe son temps
à tomber amoureuse ou à rendre les autres amoureux d'elle.
Son pouvoir?
D'abord sa beauté, bien sûr, c'est tout de même
la plus belle de toutes les déesses...
mais en plus, elle a une ceinture magique...
qui a le pouvoir de rendre
tout le monde amoureux d'elle!
Un jour, la déesse de la dispute, Éris,
marqua sur une magnifique Pomme d'Or:
«À la plus belle!»
Aphrodite se disputa avec deux autres déesses
pour avoir la Pomme!
Finalement, elles firent venir un arbitre
pour décider qui était la plus belle...
Et devine qui a gagné?

Eh oui, Aphrodite, car elle lui a promis qu'il pourrait
se marier avec la plus belle femme du monde
(à part elle, bien sûr) s'il la choisissait.

Maligne, non?

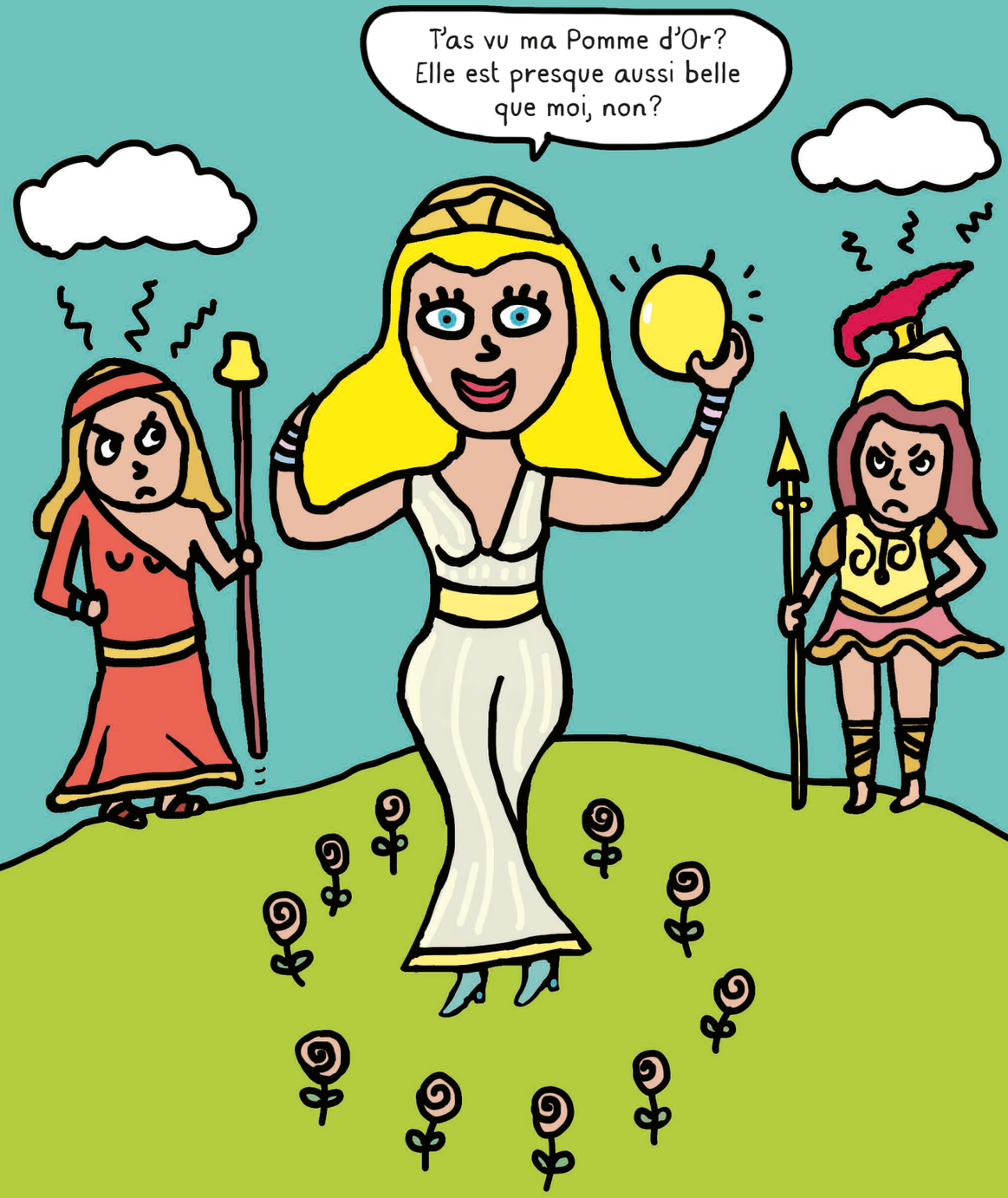

APOLLON

(dieu des arts, du chant, de la beauté masculine,
de la poésie et de la lumière,
ayant en plus des pouvoirs de guérisseur)

Apollon est le plus beau de TOUS les dieux.
Et en plus d'être beau,
il est super doué en musique!
Tu imagines le succès qu'il a avec les filles?

Et pourtant...
Apollon est horriblement malheureux en amour!
Chaque fois qu'il tombe amoureux d'une fille...
elle le fuit!
Par exemple, Daphné:
il a beau lui chanter des chansons magnifiques,
lui jouer merveilleusement de sa lyre
(une sorte d'ancêtre de la guitare),
lui montrer ses muscles fabuleux...
rien à faire, elle le rejette!

C'est pas de chance, non?



ARÈS

(dieu de la guerre)

Arès ne pense qu'à une chose…
Tu devines quoi?
Eh oui, faire la guerre!

Dès qu'il y a une bataille,
il court pour aller se battre!
Son armement?
Une lance ultra puissante, un casque magnifique,
un bouclier hyper résistant, et un glaive très pointu!

Lui, ce qu'il aime, c'est juste se battre!
Et d'ailleurs, c'est ce qui énerve les autres dieux,
qui le trouvent trop brutal.
Mais Arès s'en fiche complètement…
Du moment qu'il peut se bagarer, il est content!

Seule Aphrodite aime Arès…
Certaines légendes racontent même
qu'ils étaient amoureux!



ARTÉMIS

(déesse de la nature et de la chasse)

Artémis a juré de ne jamais au grand jamais tomber amoureuse.
Elle s'en fiche, parce que ce qu'elle aime, c'est les animaux!
Elle passe sa vie dans la montagne, accompagnée de nymphes (de très jolies filles un peu magiques).

Elle est toujours entourée d'animaux sauvages: sa préférée, c'est sa biche.

Son pouvoir?
Elle a un arc et des flèches en or et c'est la meilleure chasseuse du monde
Enfin, en tout cas, c'est ce qu'elle prétend.
Mais qui irait la contredire?

