Tu veux rigoler ?



On va faire croire
à mon copain Bleu
que tu es un robot.

Il suffit que tu fasses
tout ce que je dis...

Attention, il arrive !

Tu as vu ?

J'ai un nouveau robot !



Wouah !

Il est grand !



Et ça, c'est quoi ?

Ça, c'est la télécommande.



Tu parles dedans et il obéit !



Par exemple, si je dis :

Robot, tourne la page !

Il tourne la page !

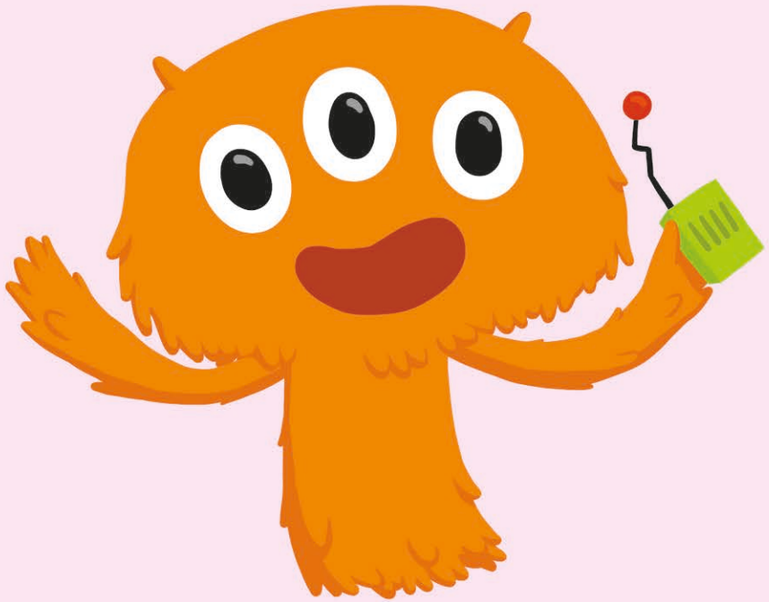

Génial !

Et qu'est-ce qu'il sait faire d'autre ?

Hin !

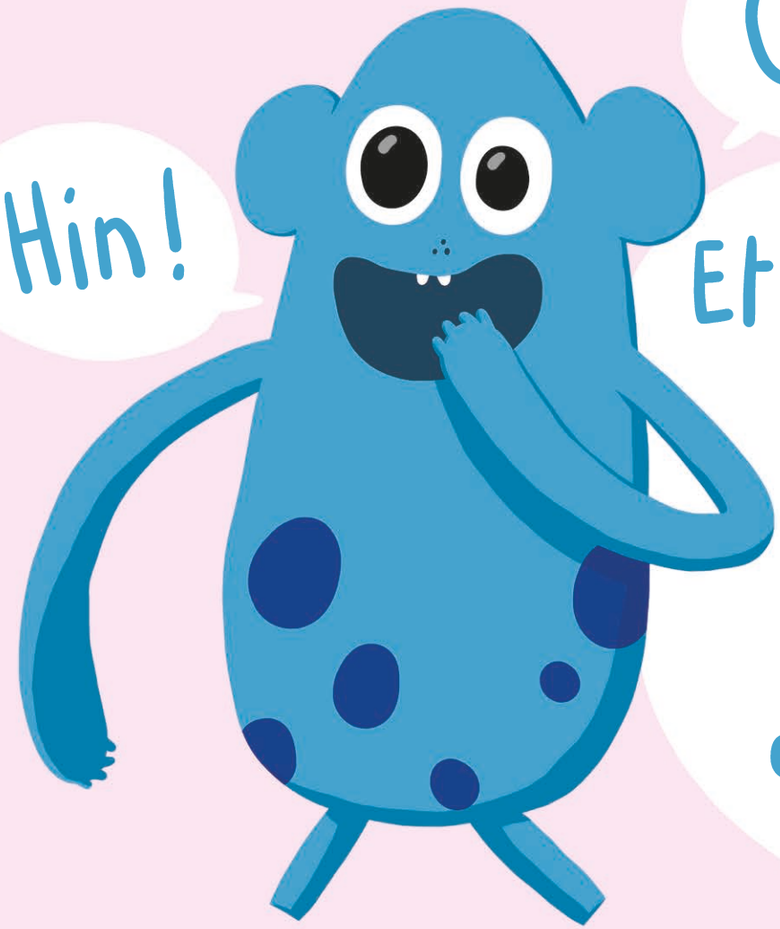

Il peut bouger la tête. Regarde !

Robot, tourne la tête à gauche...



Robot, tourne la tête à droite !

Super !