j'aimerais trop
être amie avec
un petit chien



il serait trop mignon



je le regarderais toute la journée



Coukini

Cookie

Moumine

doudouki

boulette

Cracotte

poupette

il aurait plein de noms

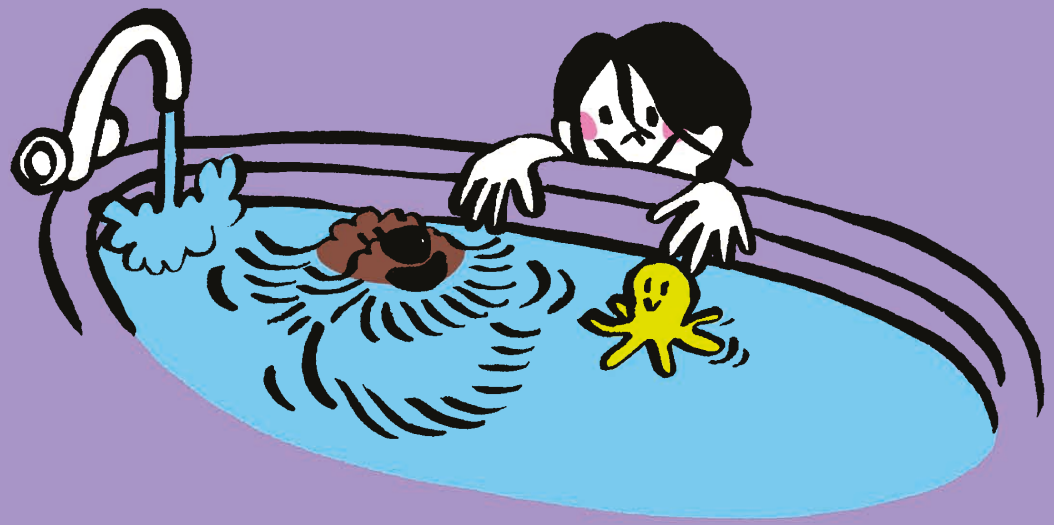

il prendrait le bain à ma place