

En cette merveilleuse journée d'été,
je vais t'apprendre à rouler à vélo,
Petit Chat.

Je me débrouille très bien
en trottinette, Grand Chien !





La trottinette, c'est pas mal,
mais cela n'a rien à voir avec la bicyclette !
À vélo, tu vas entrer dans la cour
des grands, Petit Chat !



Mais avant, il te faut...
Il te faut ?

Heu... L'envie ?



Celle-ci viendra en pédalant,
crois-moi mon petit chat !
Pour rouler à vélo, il te faut...
un vélo !
C'est simple comme bonjour,
dit Grand Chien.



De quelle couleur l'aimerais-tu, Petit Chat ?
Jaune comme le maillot du vainqueur du Tour ?
Rouge comme les pois du maillot du meilleur grimpeur ?
Vert comme le maillot du premier sprinter ?





Je l'aimerais aux couleurs de l'arc-en-ciel.
Comme ton tee-shirt, dit Petit Chat.

Petit Chat et Grand Chien se rendent chez le marchand de vélos.

Bonjour Hippolyte.
Bonjour Grand Chien et Petit Chat.
Quel bon vent vous amène ?
Nous sommes ici pour acheter un vélo, dit Grand Chien.



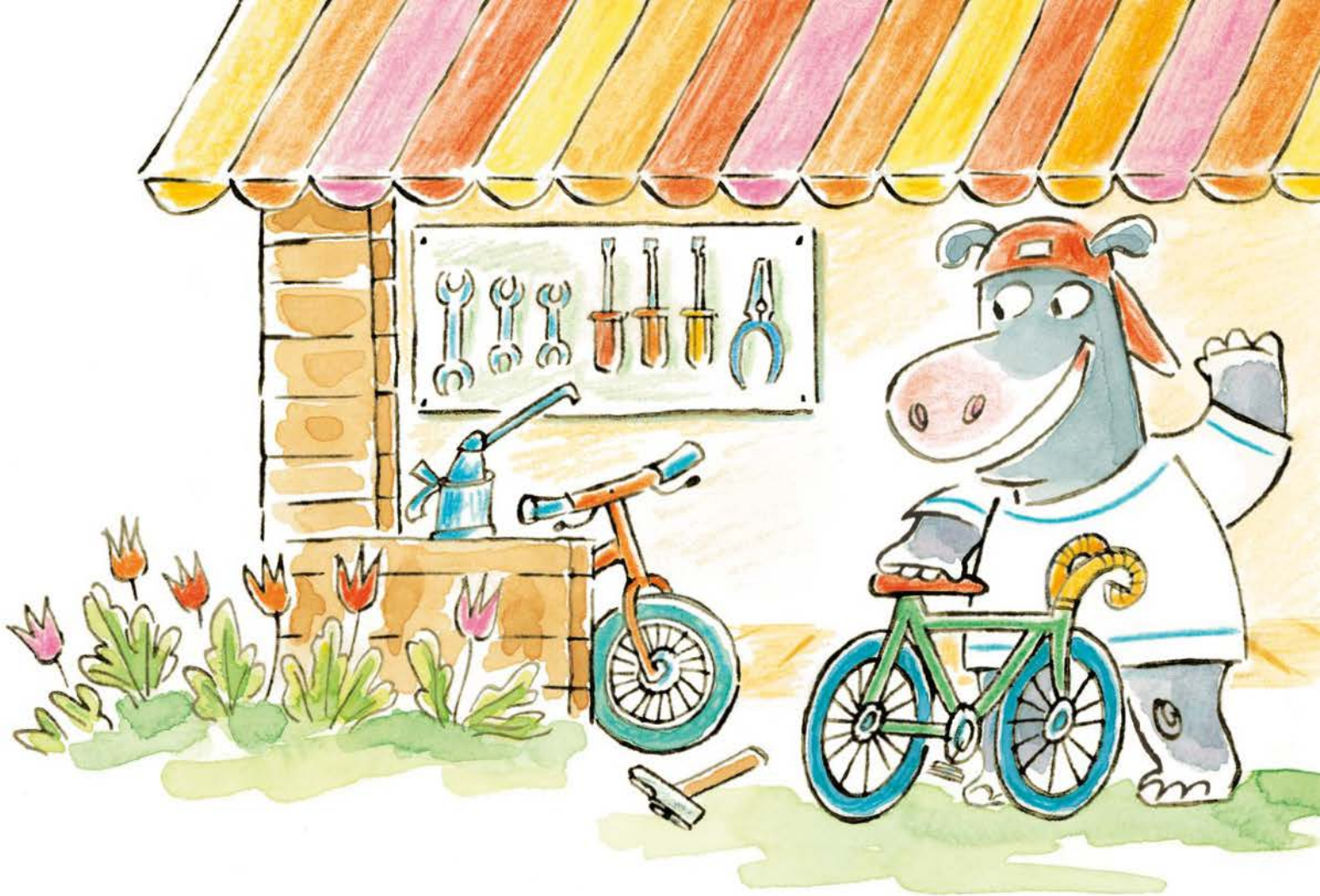

Vous êtes au bon endroit, mes amis.
Je vous écoute !