Parfois les crocodiles se baignent dans
la mer mais ensuite le sel les démange.



C’est ainsi que tous les jours
le crocodile va se rincer.

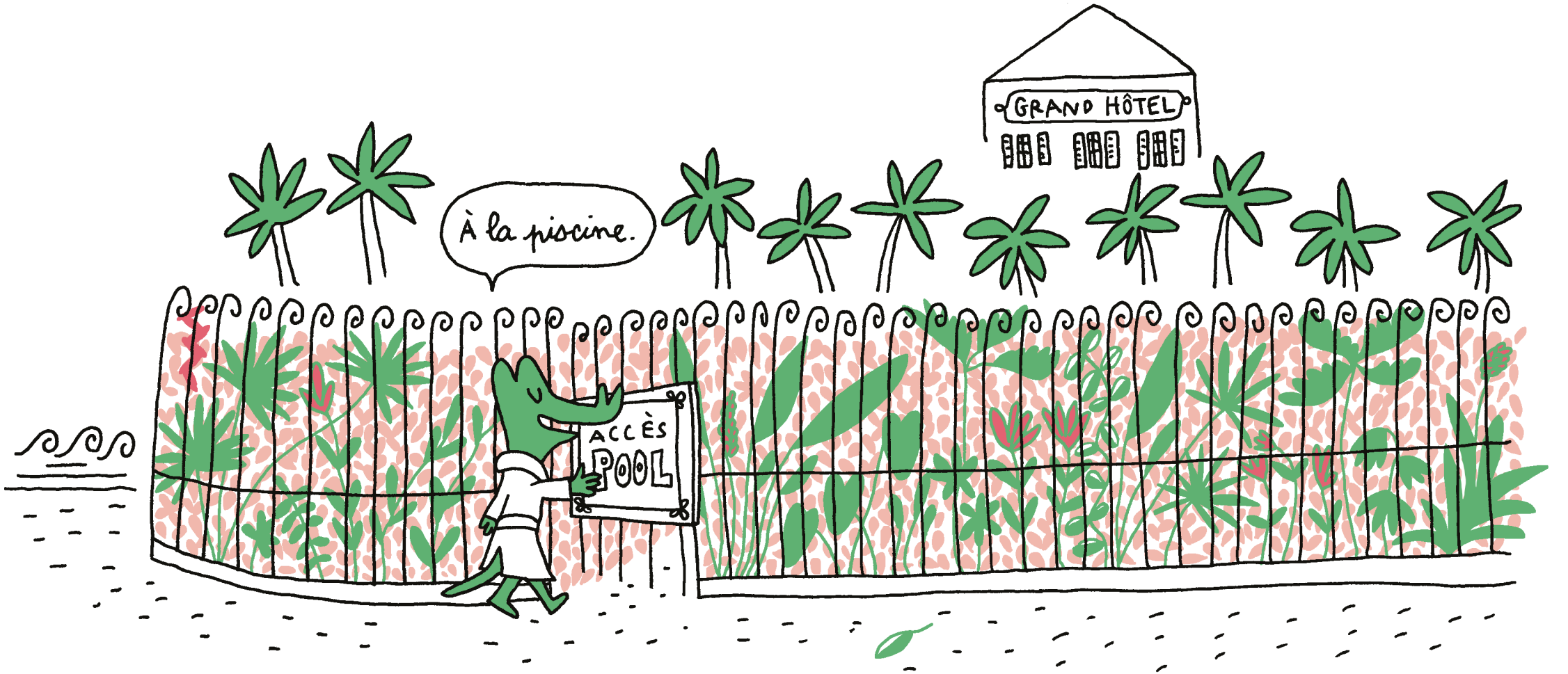

Il aime y faire quelques longueurs avant de s'allonger pour une sieste savoureuse au soleil.

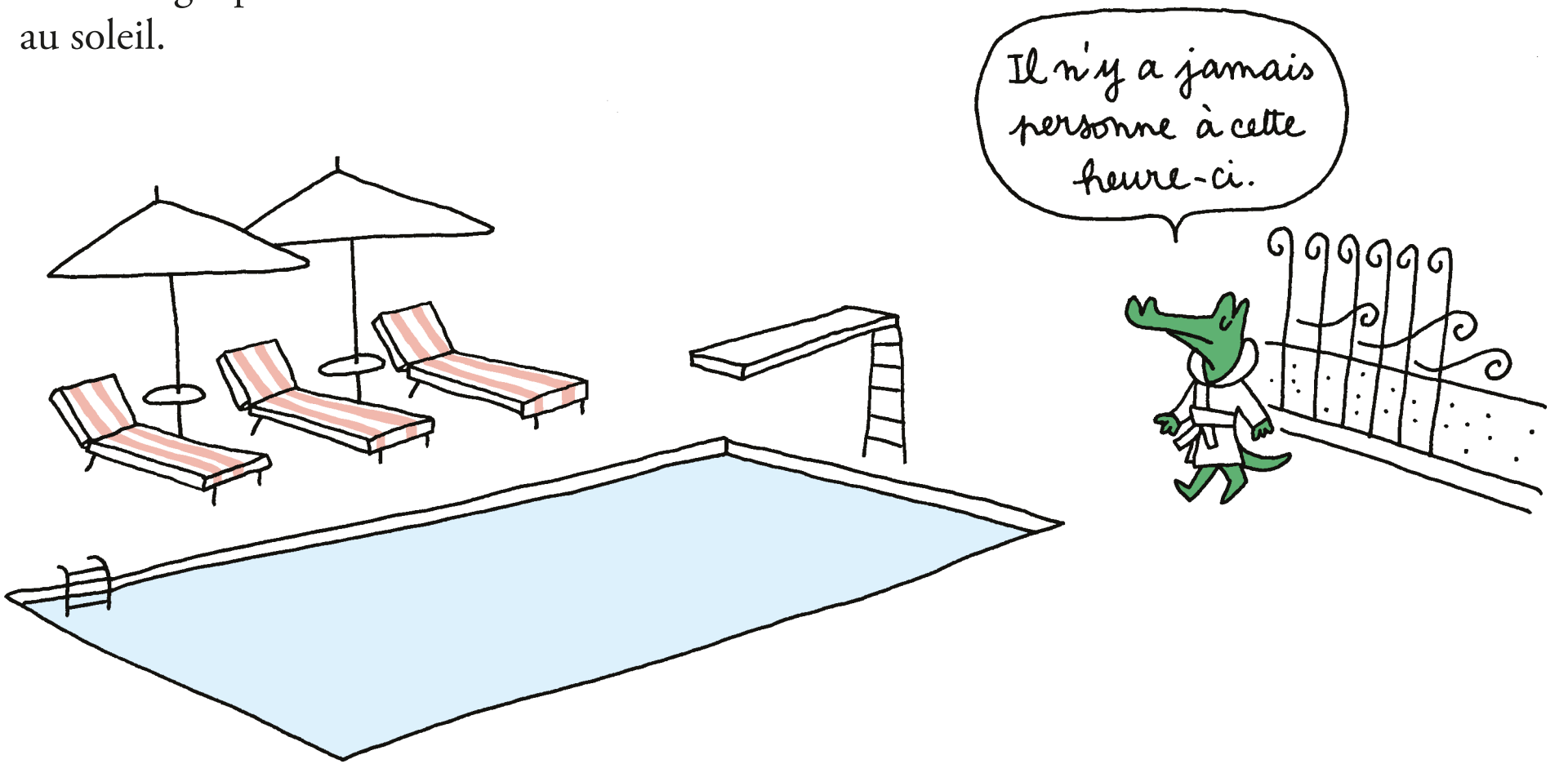

Il pose son peignoir sur la chaise.

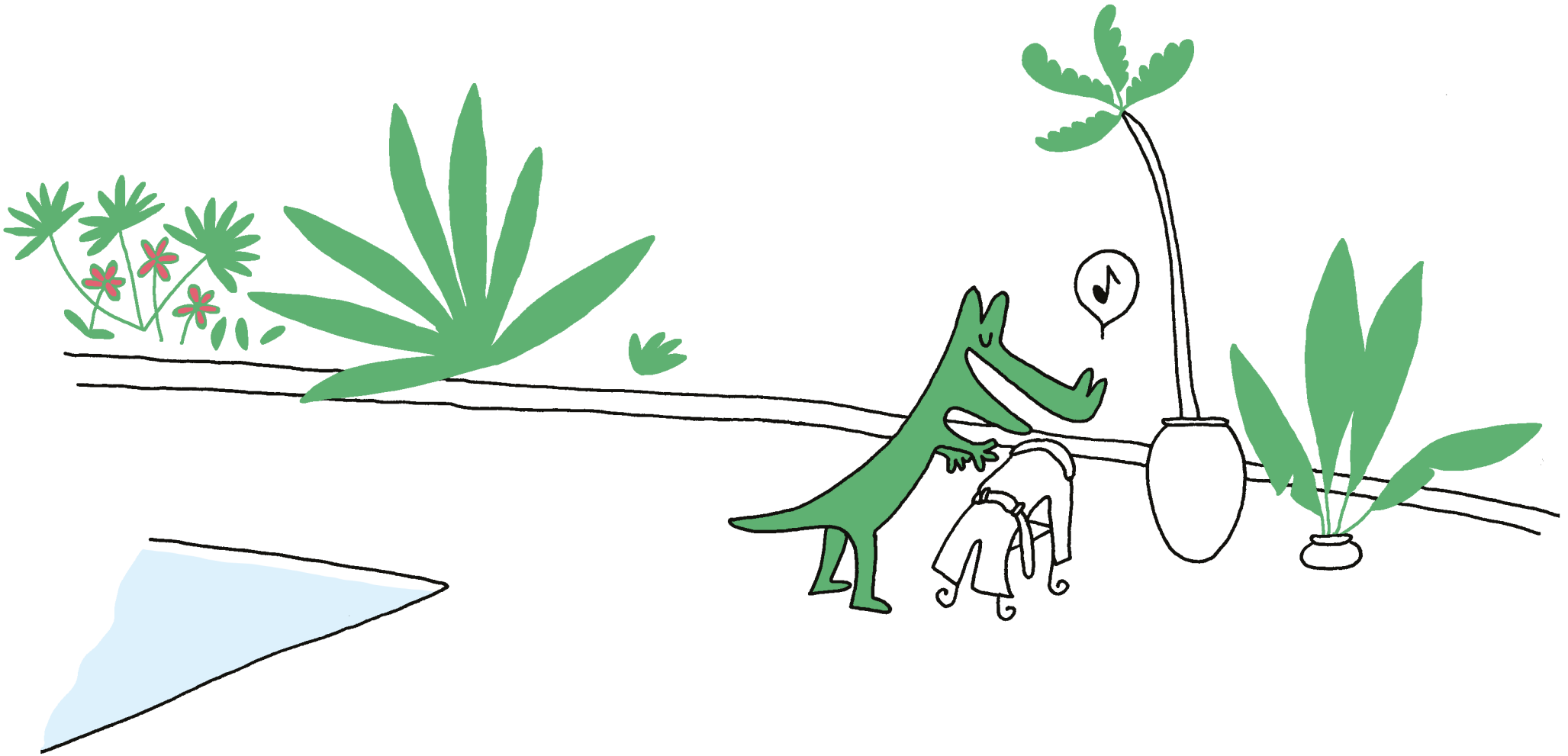

Il grimpe sur le plongeoir.



