

« Aujourd'hui, Maman, je me suis réveillé
avec Grand-Ma et Grand-Père, à la maison.

– Oui, mon Lucien. C'était bien ?
Qu'est-ce que tu as fait ? »

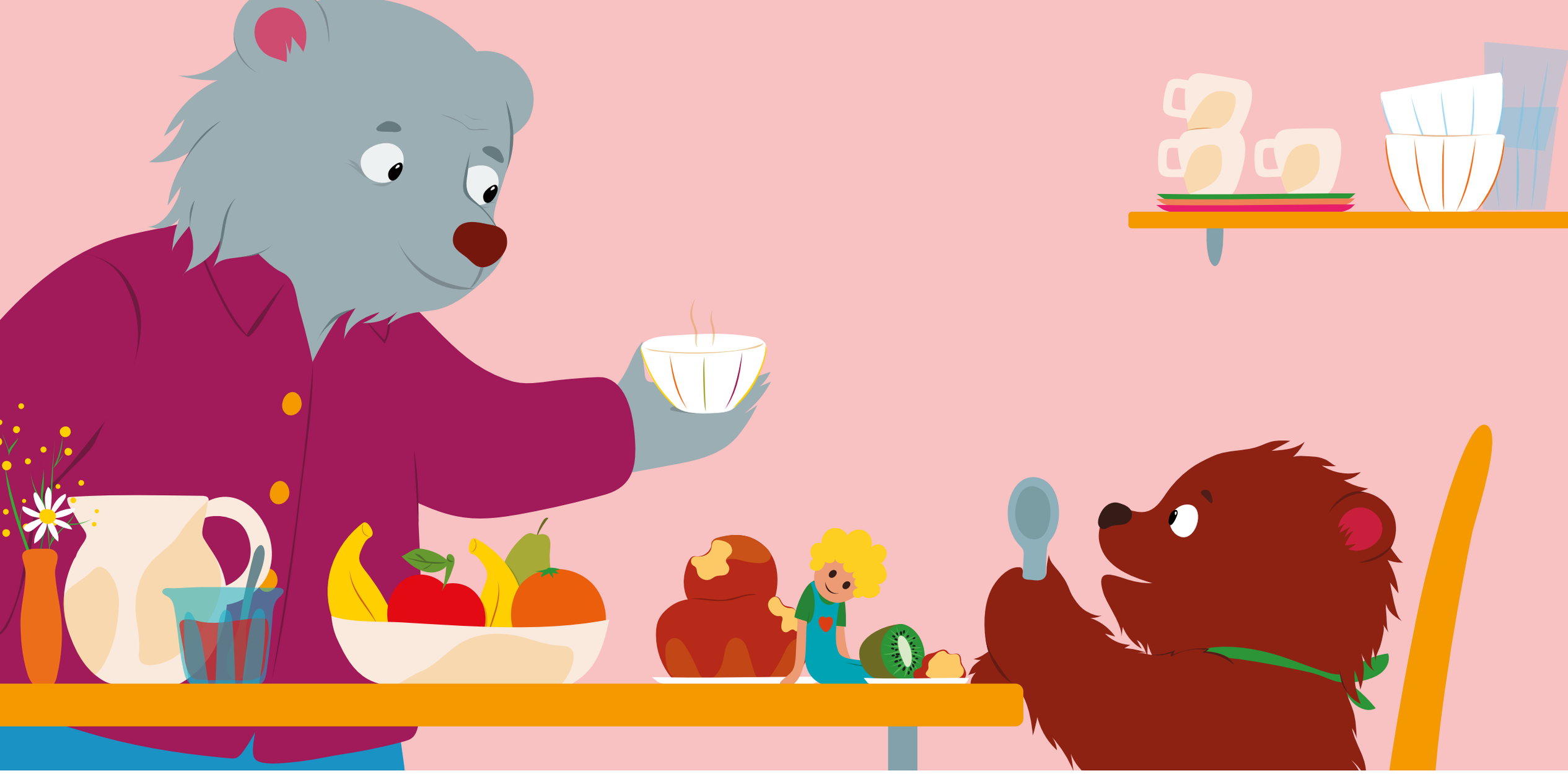

« D’abord, j’ai bu tout mon lait au miel dans un bol,
pas dans mon biberon. Je ne suis plus un bébé moi, Maman.

– Tu as bu ton lait dans un bol ? Bravo, mon Lucien. »



« Après, j'ai fait la tour la plus haute du monde entier.

– Tu es tellement habile, mon Lucien. »



« Dans mes casiers, j'ai rangé tous mes jouets.
Ce n'est pas facile, Maman. Les bébés, ils ne savent pas faire ça.

– Haha, tu es ordonné, mon Lucien. »



« Ensuite, Grand-Ma, Grand-Père et moi, on a pique-niqué.
En mangeant mon sandwich, j'ai vu la lune, et il y avait le soleil aussi.

– Ça devait être beau. Tu es très observateur, mon Lucien. »