

On vérifie une dernière fois si on n’a pas oublié
les pyjamas, Anni et le goûter.

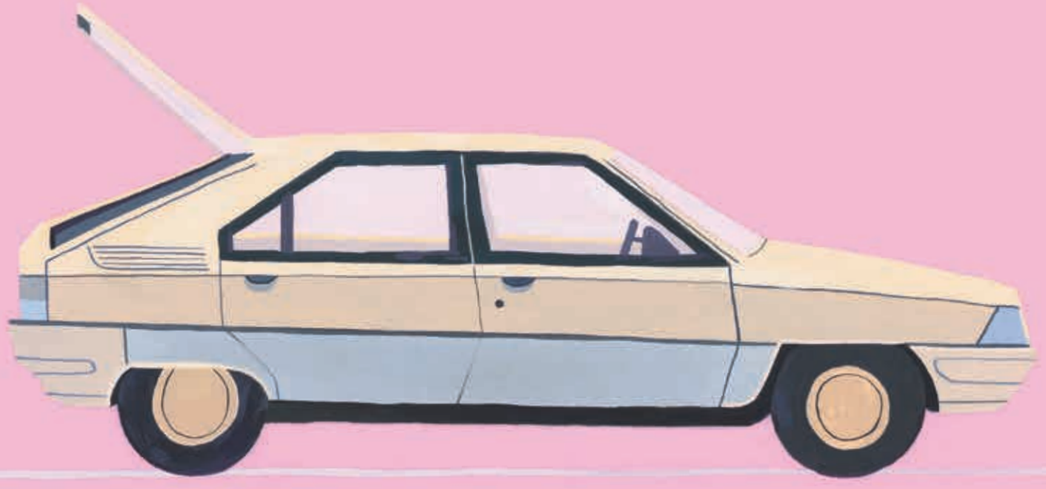

En voiture !

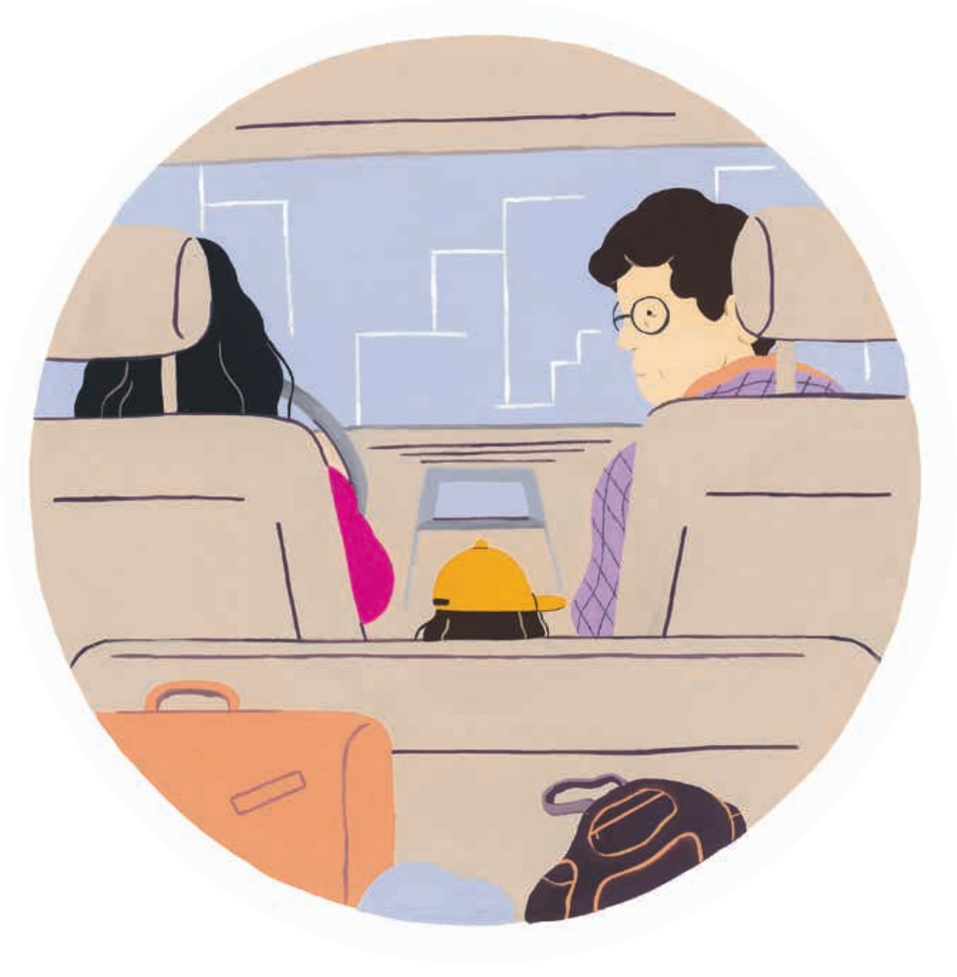

Marin s’installe bien confortablement
et déjà il demande :

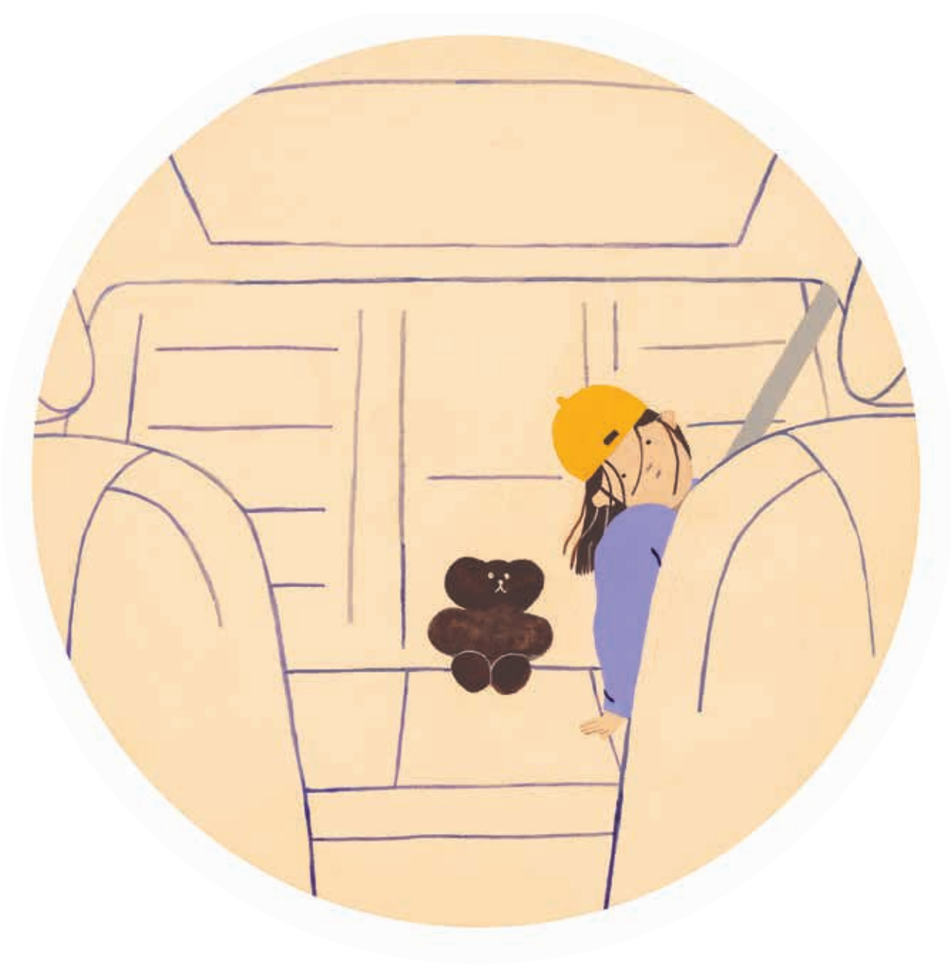

«On est bientôt arrivés ?»



Quand les gratte-ciel seront aussi petits
que des fourmis, on sera presque arrivés.



Marin ne croit pas du tout
à cette histoire de gratte-ciel fourmis.

Il voudrait qu'il se passe quelque chose, n'importe quoi,
pour rendre ce voyage un peu plus excitant.

Pourquoi pas...

UNE GRANDE TEMPÊTE ?



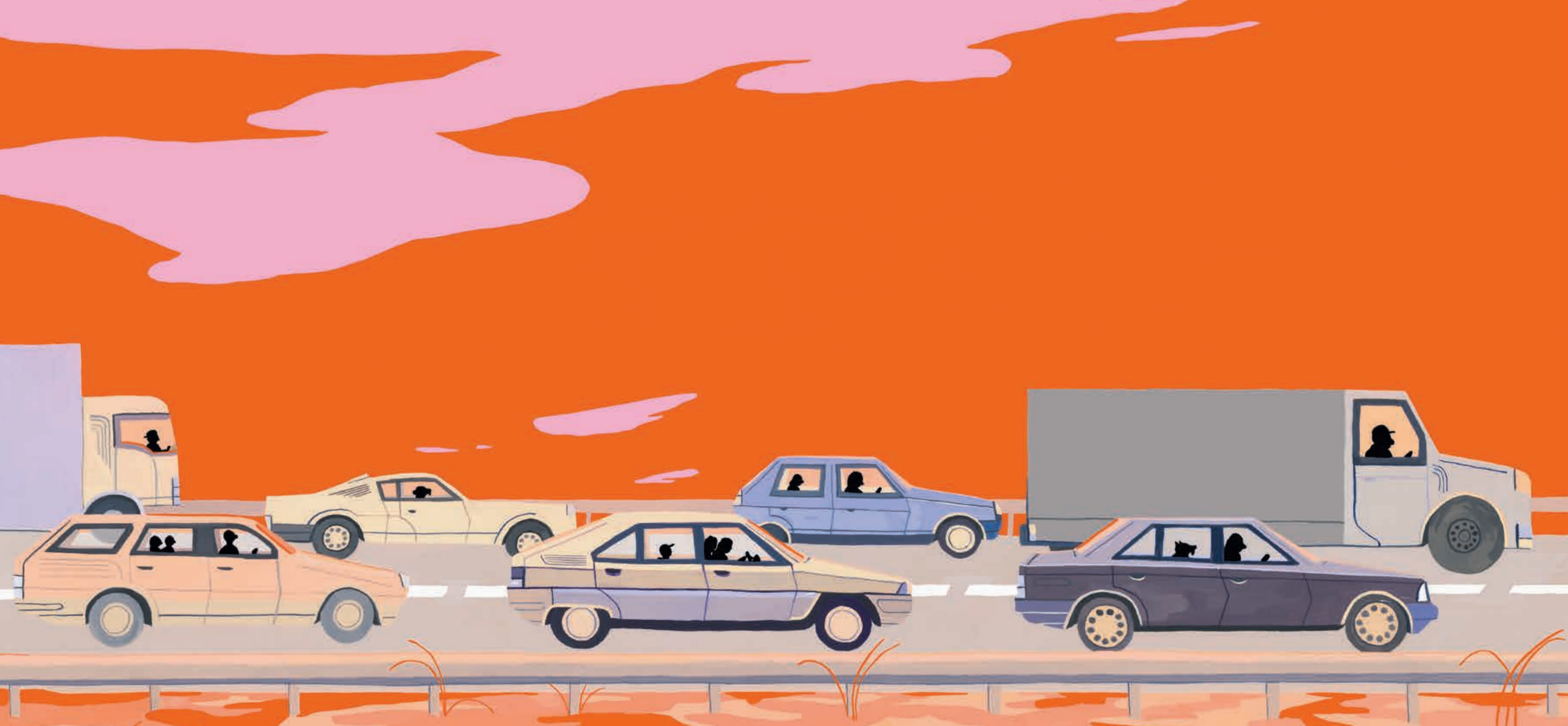

Mais absolument rien ne se passe, et Marin s'impatiente.

« Et maintenant ? Et maintenant ? »