Dans la famille Souris,
on adore aller au match de foot,
on adore l'équipe des mauves
et on adore chanter.



♫ les supporters chantent

tous en chœur ♪

♪ Allez, les mauves ! ♫

Allez, les mauves ♩

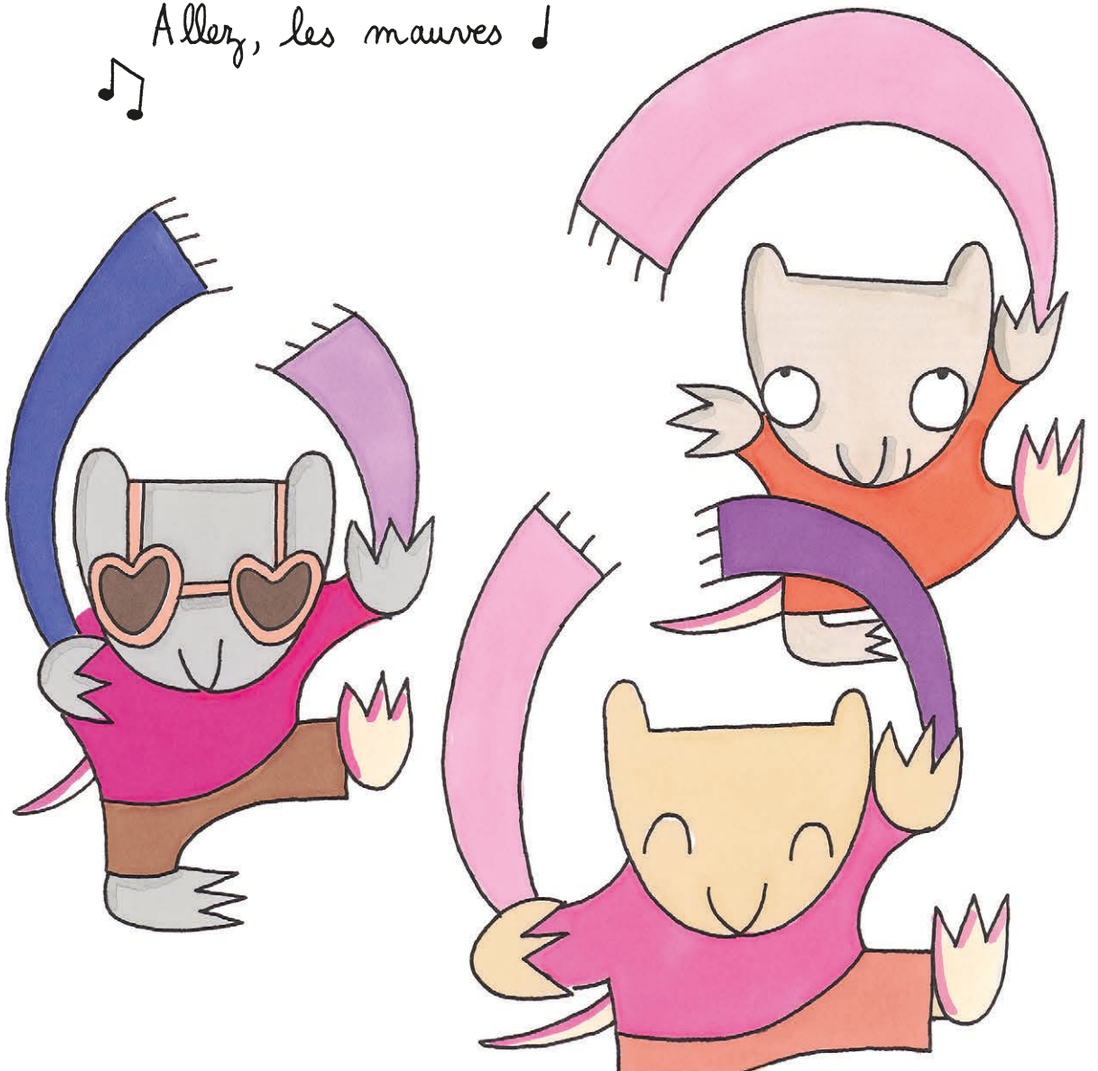

Dans la famille Souris, on soutient les mauves et on adore les voir gagner.

Allez, les mauves !

Yeah ! Yeah !

Allez, les mauves !

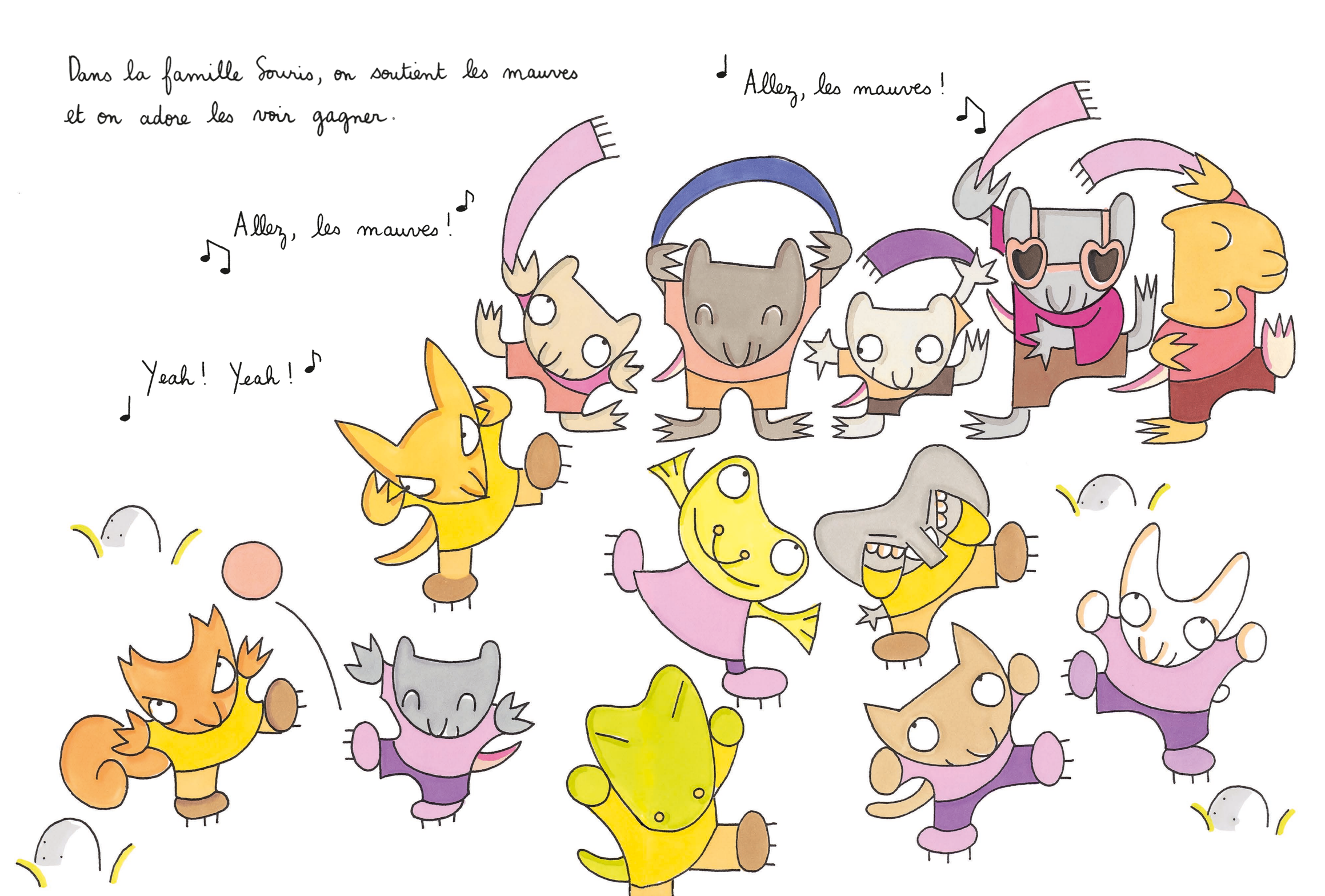

Mais au match,
dans la famille Souris, ce qu'on préfère,
ce sont les frites !

Et les saucisses !

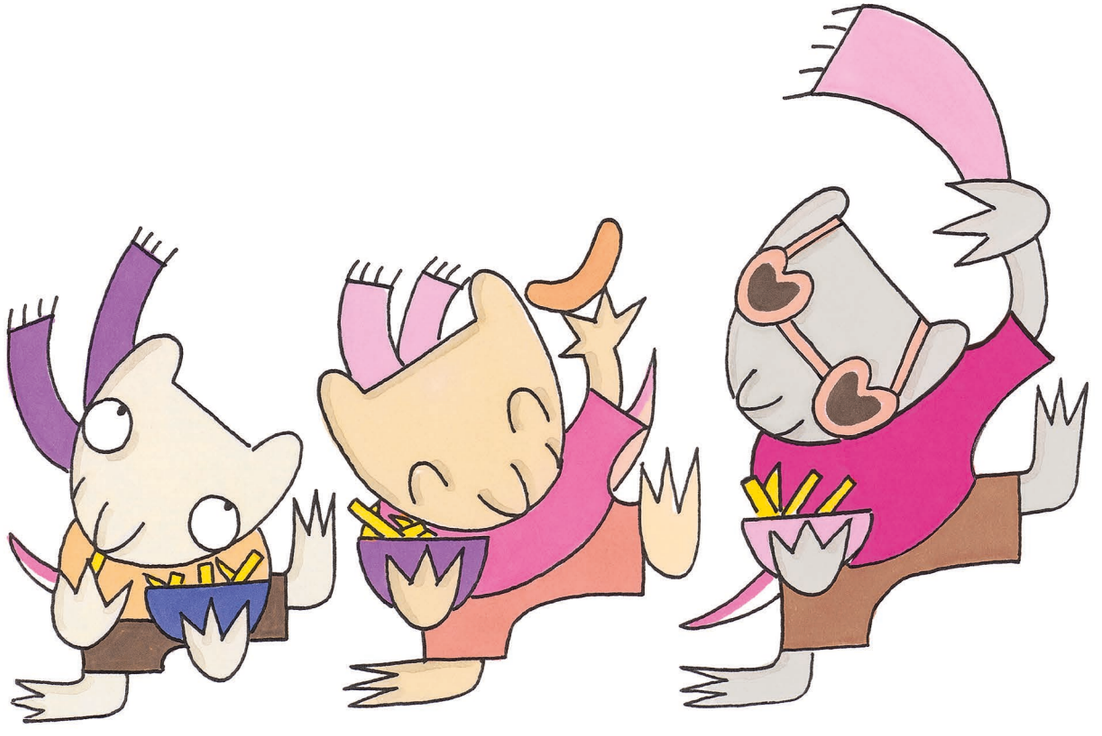

Allez, les mauves !



Bref, dans la famille Souris, on adore le foot (et les frites).

Alors, pour ses 4 ans, Lily, la plus jeune de la famille Souris, demande à être inscrite au club des mauves.

Ses parents l'aident à enfiler son tee-shirt, son short, ses chaussettes et ses chaussures à crampons.

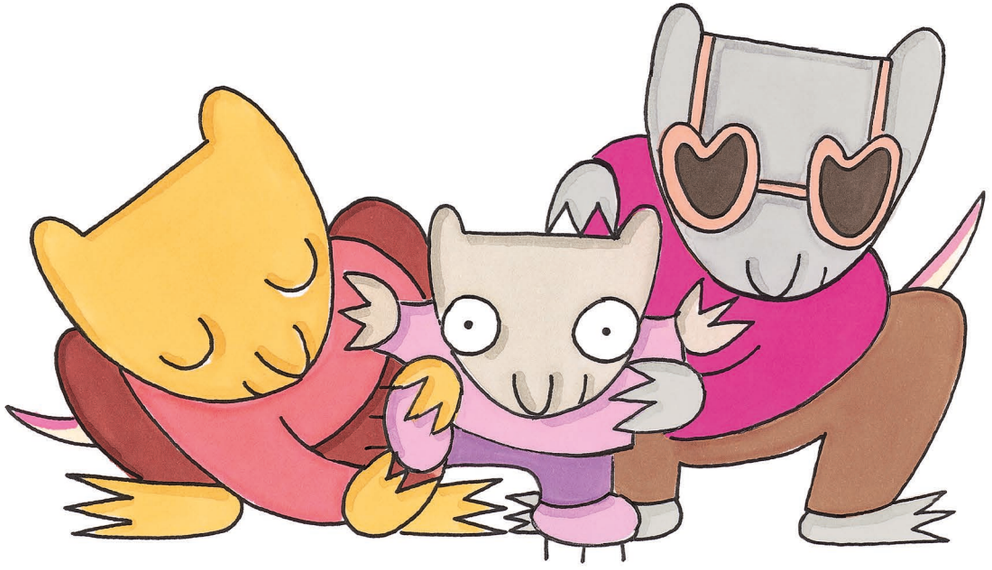

♪ Allez, Lily ! ♪

chante son oncle.

♩ Lily Souris ! ♪

crie son frère.

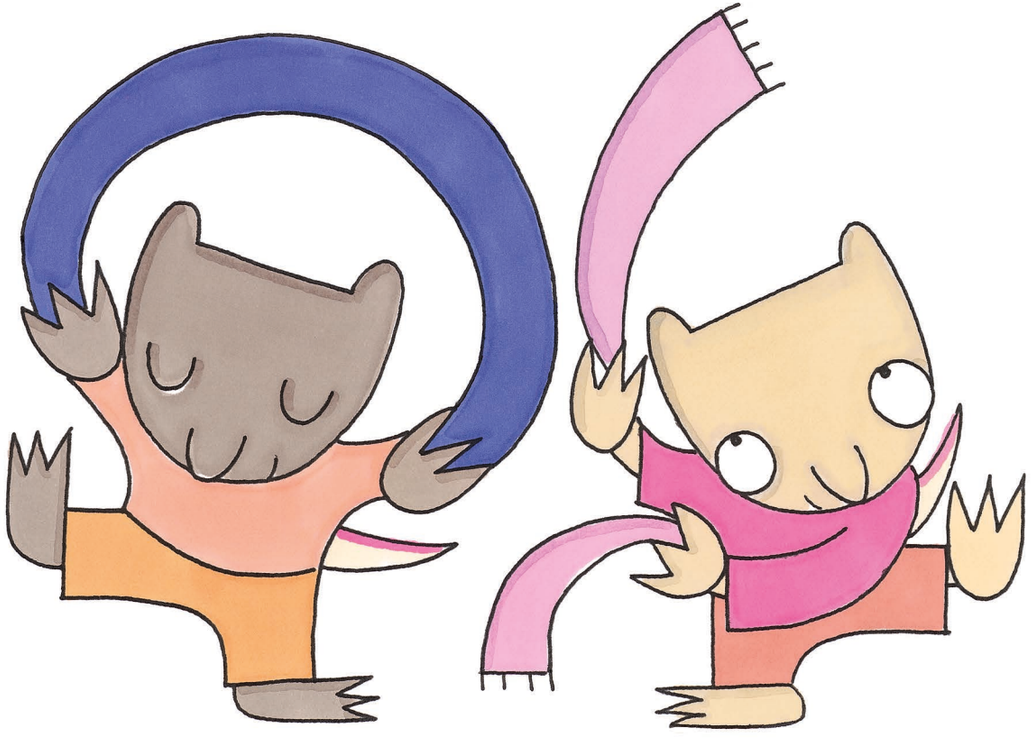

Et Lily part au club, où elle s'entraîne
à courir, à dribbler, à passer le ballon,
à le rattraper et à marquer des buts.

Puis le jour du match arrive.

