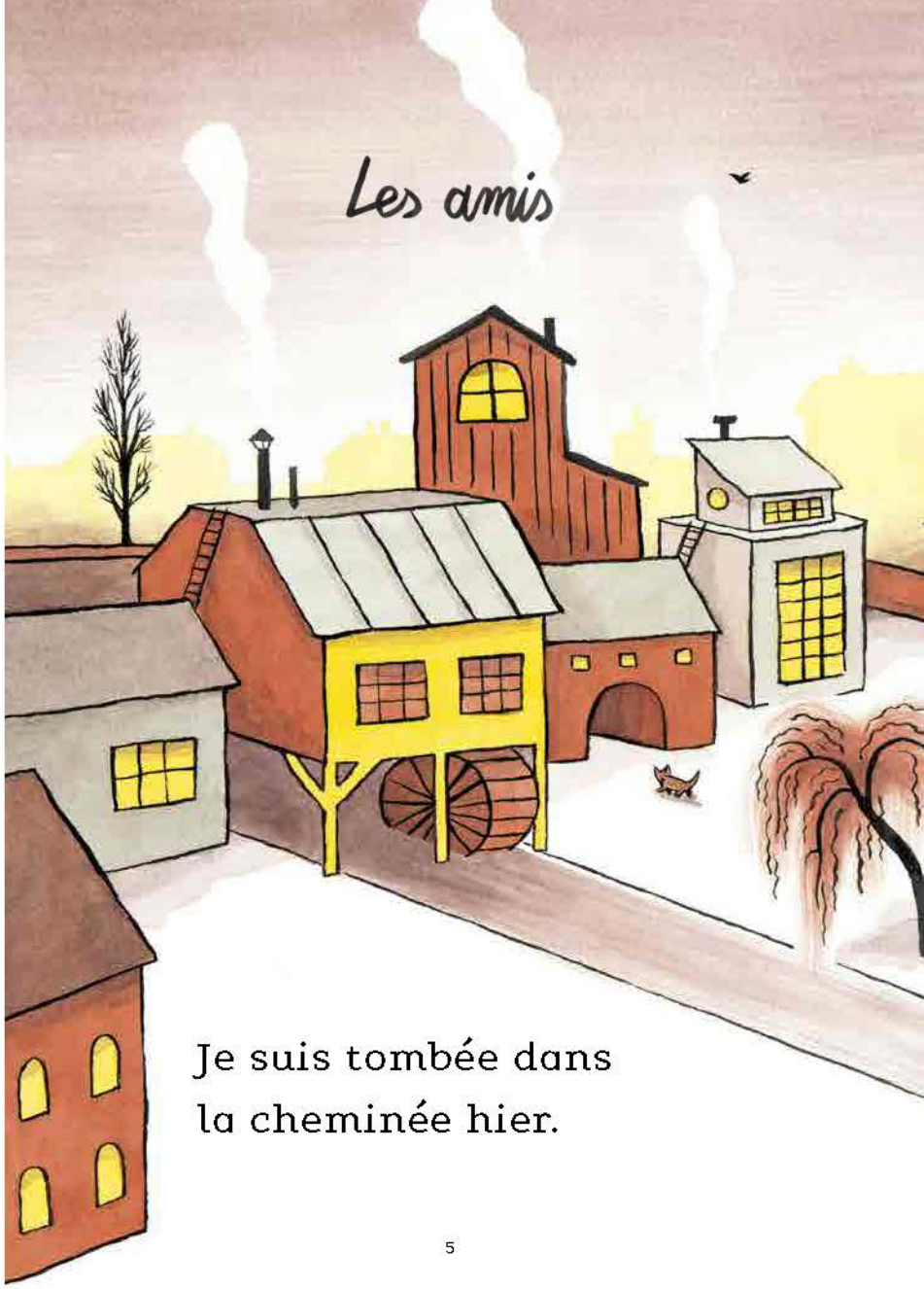

Je suis tombée dans
la cheminée hier.

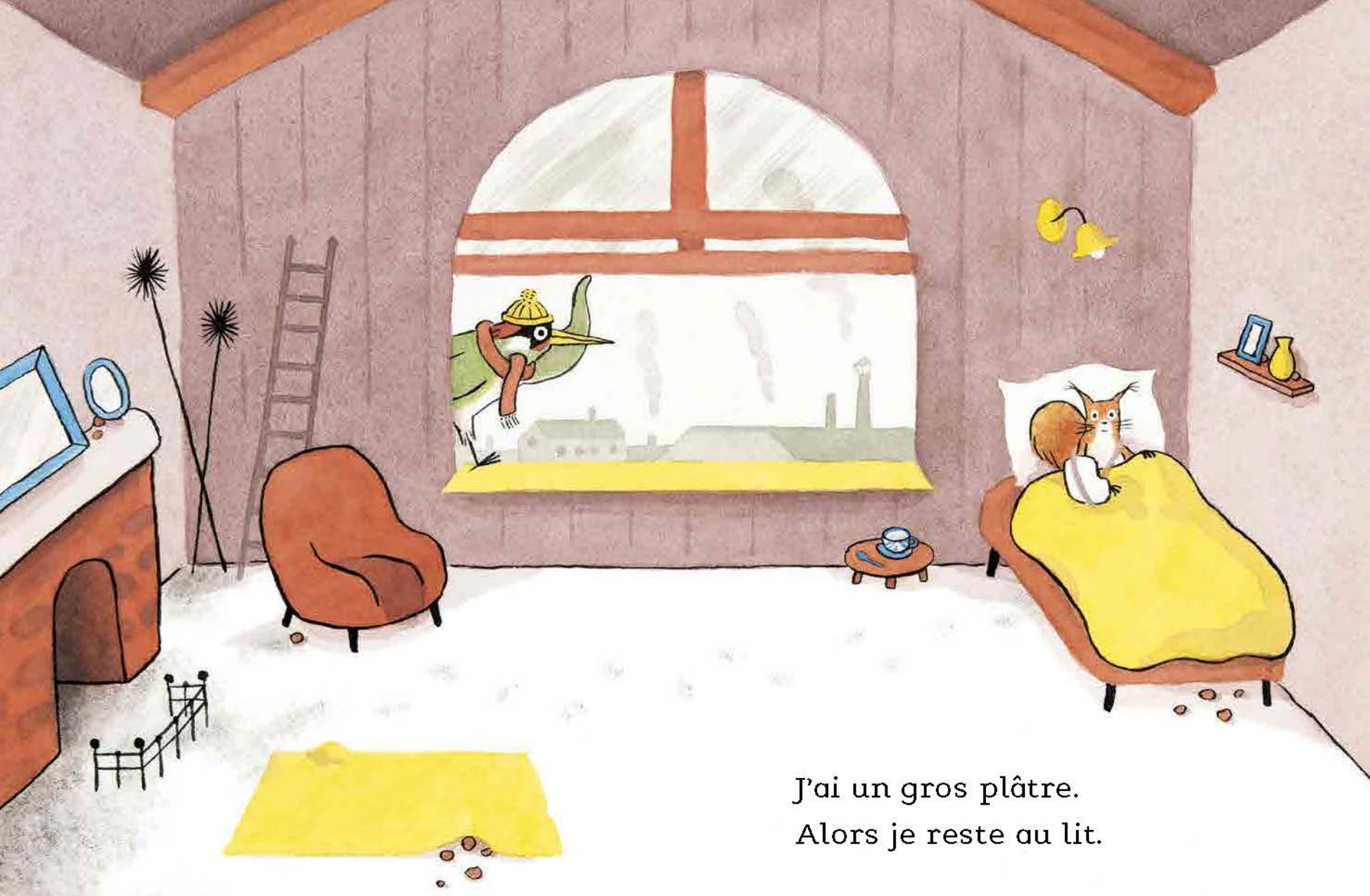

J'ai un gros plâtre.
Alors je reste au lit.

Heureusement,
je ne suis pas seule !





Merci à Pivert
de me tenir compagnie.

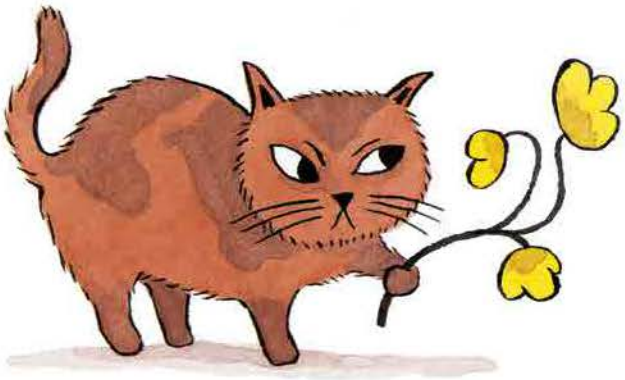

Merci à Matou
de m'apporter des fleurs.

Merci à Carpe
d'avoir emprunté des livres
à la bibliothèque...





... et de nous en faire
la lecture.