Maman a dit :

Tu vas apprendre beaucoup de choses.



Papa a dit :

Tu vas te faire plein d'amis.



Grand-père a dit :

Tu vas bien t'amuser.



J’ai un cartable rouge.
J’ai rangé dedans un cahier
avec des fleurs dessus.
Mes crayons de couleur.
Un petit coussin pour la sieste,
et maman a glissé un biscuit
dans la petite poche de devant.



Maman a dit :

Tu n'apportes pas ton doudou à l'école.

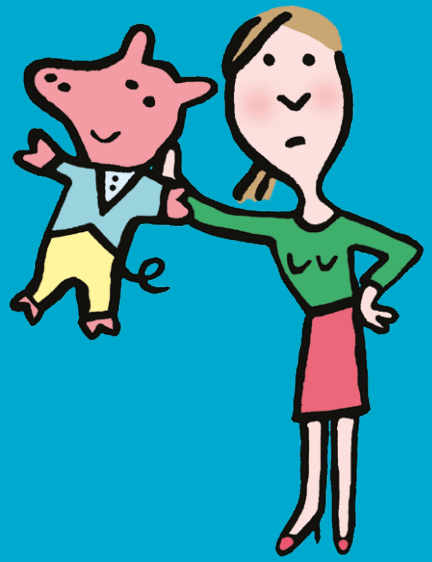

Papa a dit :

Tu seras sage…



Grand-père a dit :

Ce n'est pas l'heure de dîner ?













Le matin, j'ai petit-déjeuné
avec mon cartable.
Je me suis lavé les dents
avec mon cartable.
J'ai fait pipi avec mon cartable.
Je me suis habillée avec mon cartable,
et ce n'était pas très facile.

J’avais tellement envie d’aller à l’école qu’on est arrivées trop tôt, l’école était fermée.

