Dans ma maison,



y a mon papa,



y a ma maman,

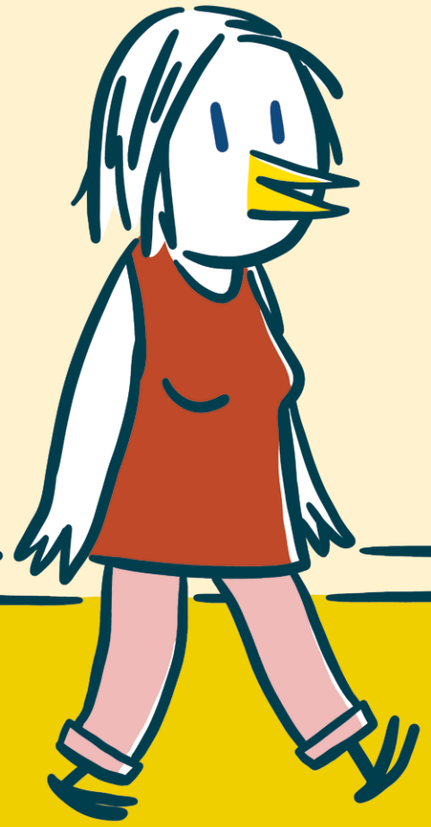

y a moi

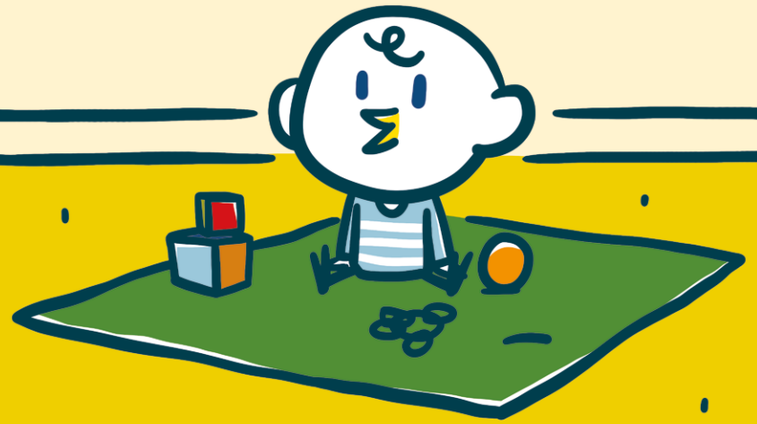

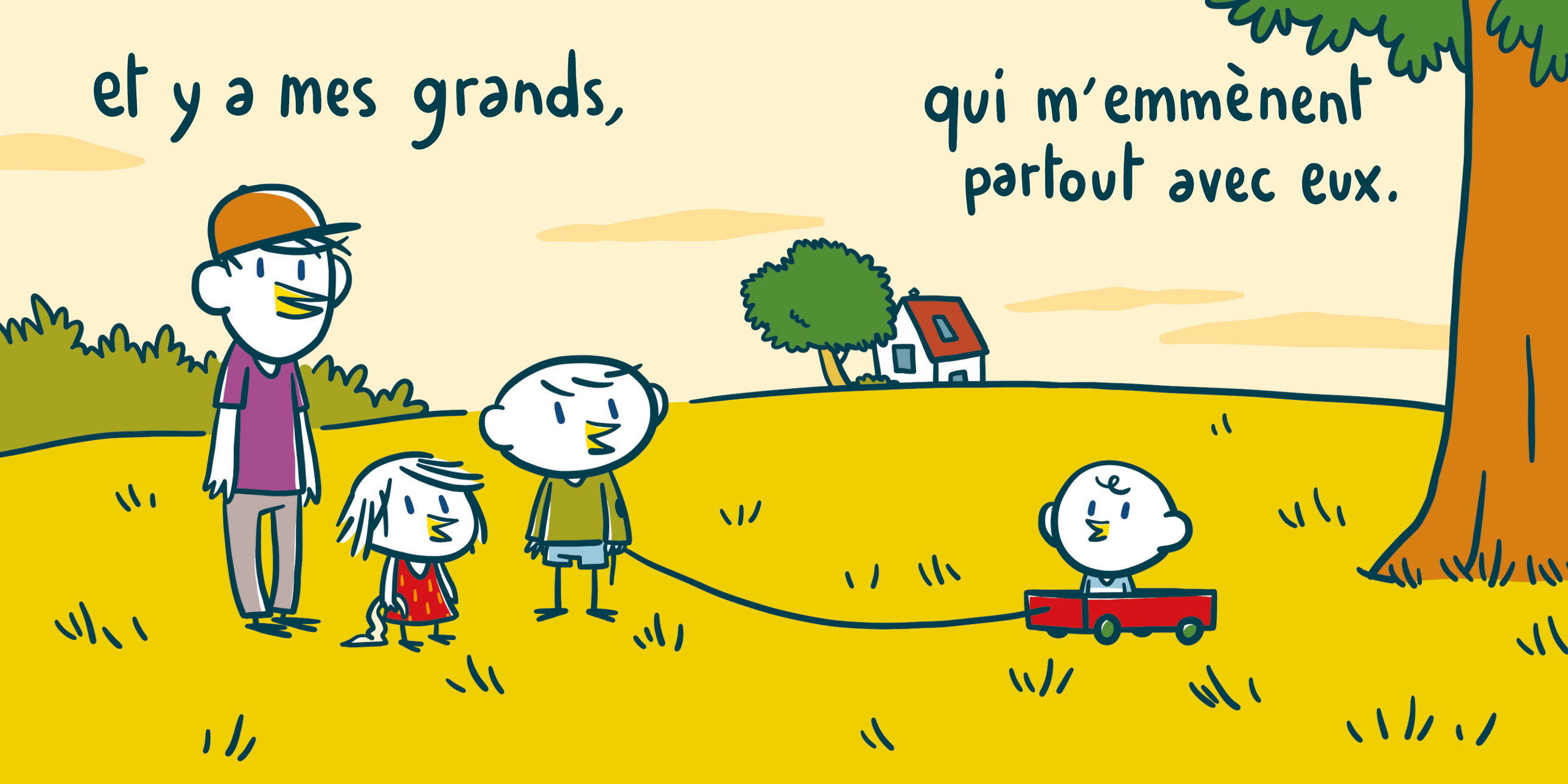
et y a mes grands,
qui m'emmènent partout avec eux.

Et je vois qu'ils savent tout faire :

marcher

courir

sauter

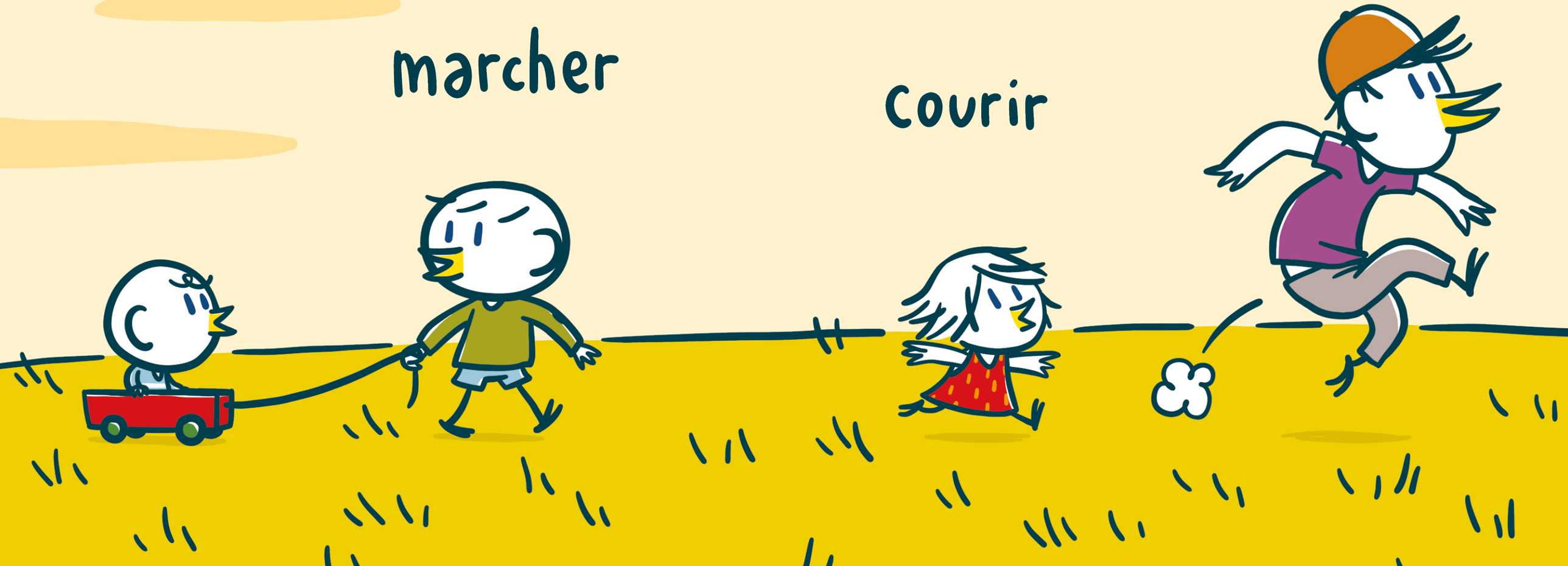

tomber

Aïe!

pleurer

Bouhouu

Ah...
Ça, je sais
le faire
aussi.