J'ai une chance inouïe,
j'ai 8 bras.
Quand je les gigote,
je vais très vite.

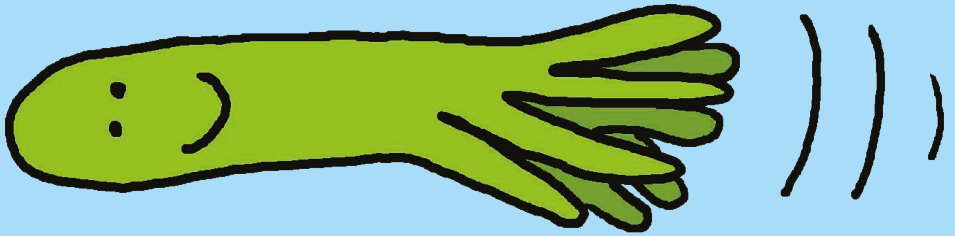

Et dans mon métier, ils me sont très utiles, je suis masseur.



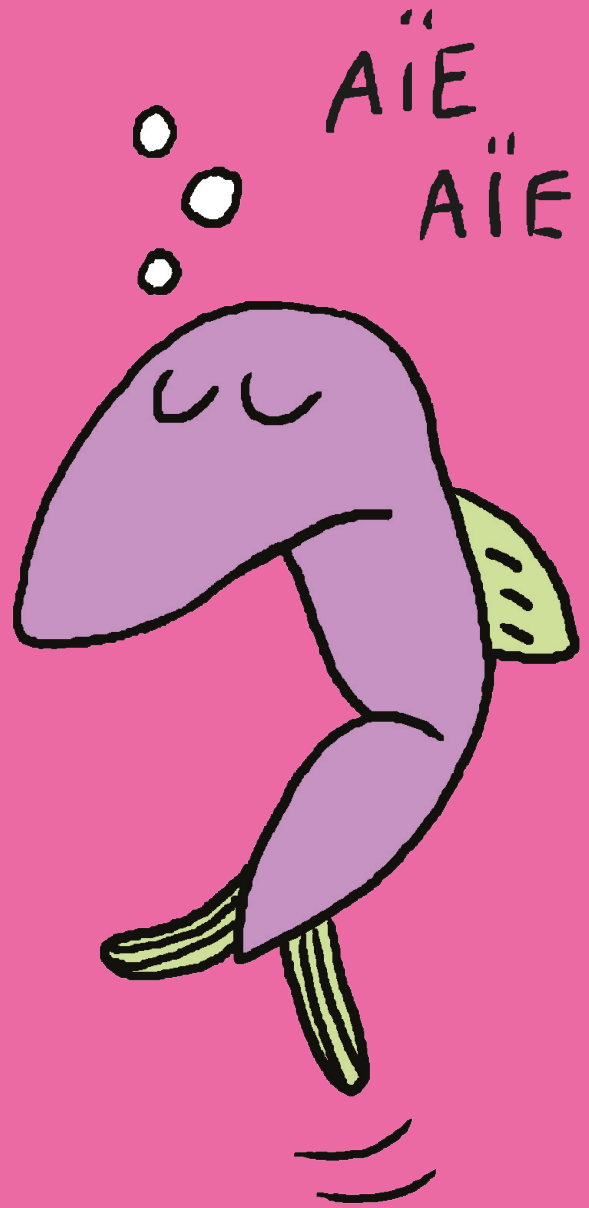

Je remets les écailles
des poissons dans
le bon sens.

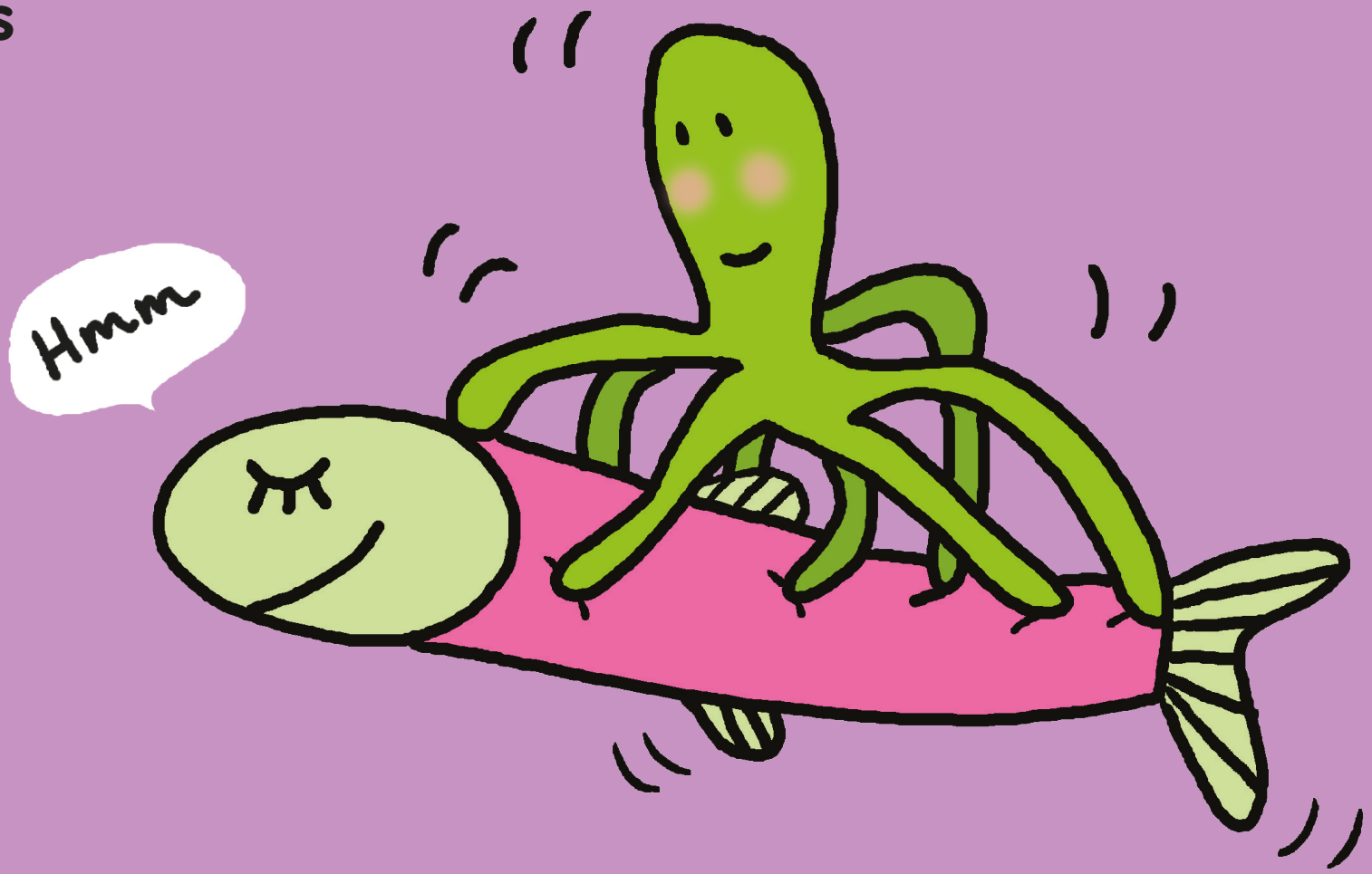

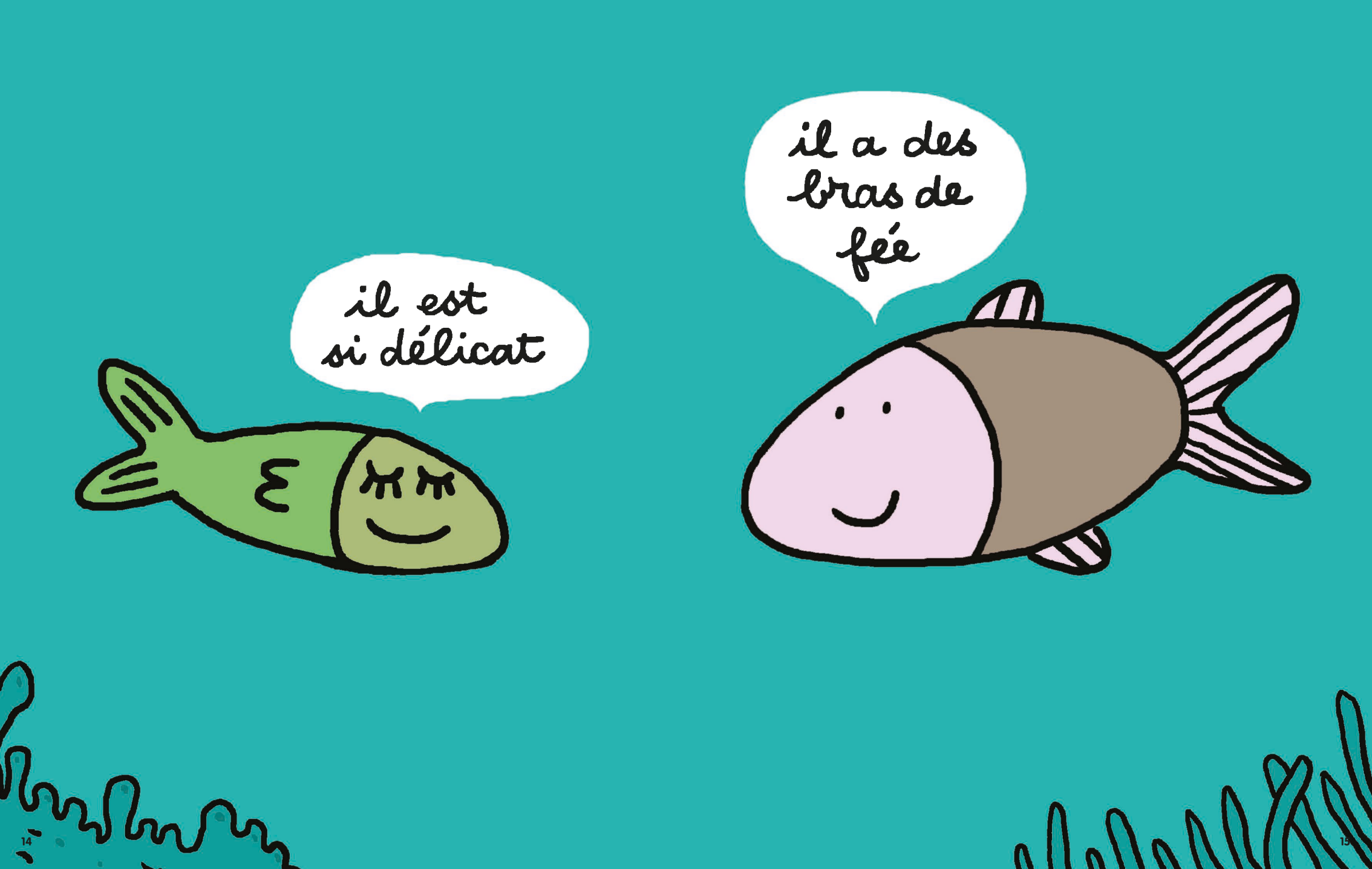
il est
si délicat
il a des
bras de
fée

L'étoile de mer,
elle, a cinq bras, mais
ils ne sont pas aussi mobiles
que les miens.

