Coucou!

Mais...
le livre fait la tête?

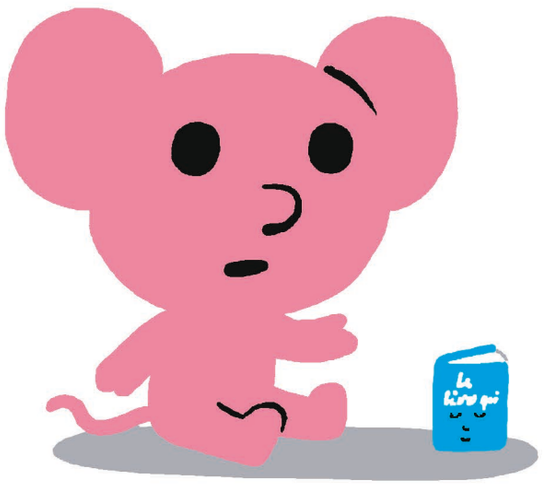



Mgrm...

Ouh là là,
il est bien grognon.
Je vais le laisser
faire du boudin
tout seul.





Demande-lui
s'il est jaloux
du petit livre.

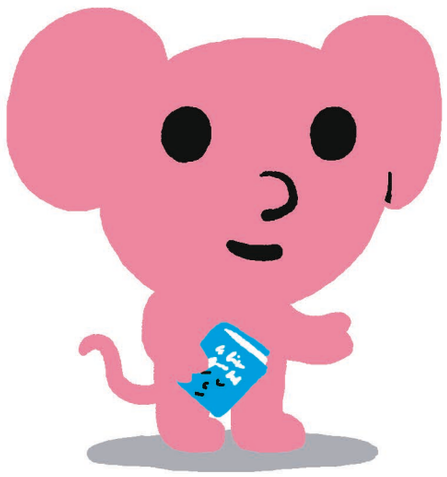



Bon, je le pose.
Demande-lui
pourquoi
il est jaloux.

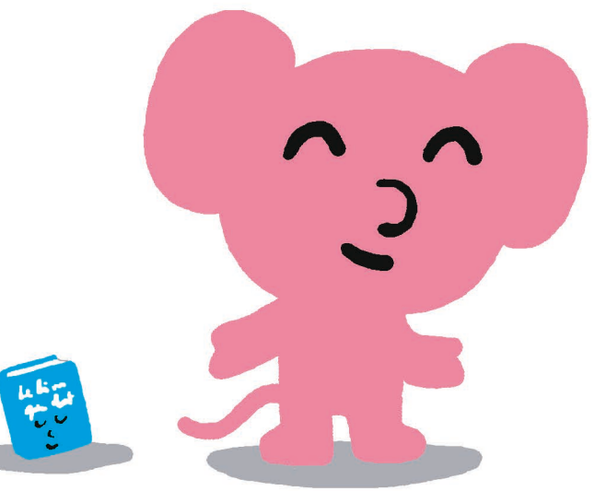



Oh... mais c'est aussi chouette d'être grand ! Et on peut faire plein de câlins !

