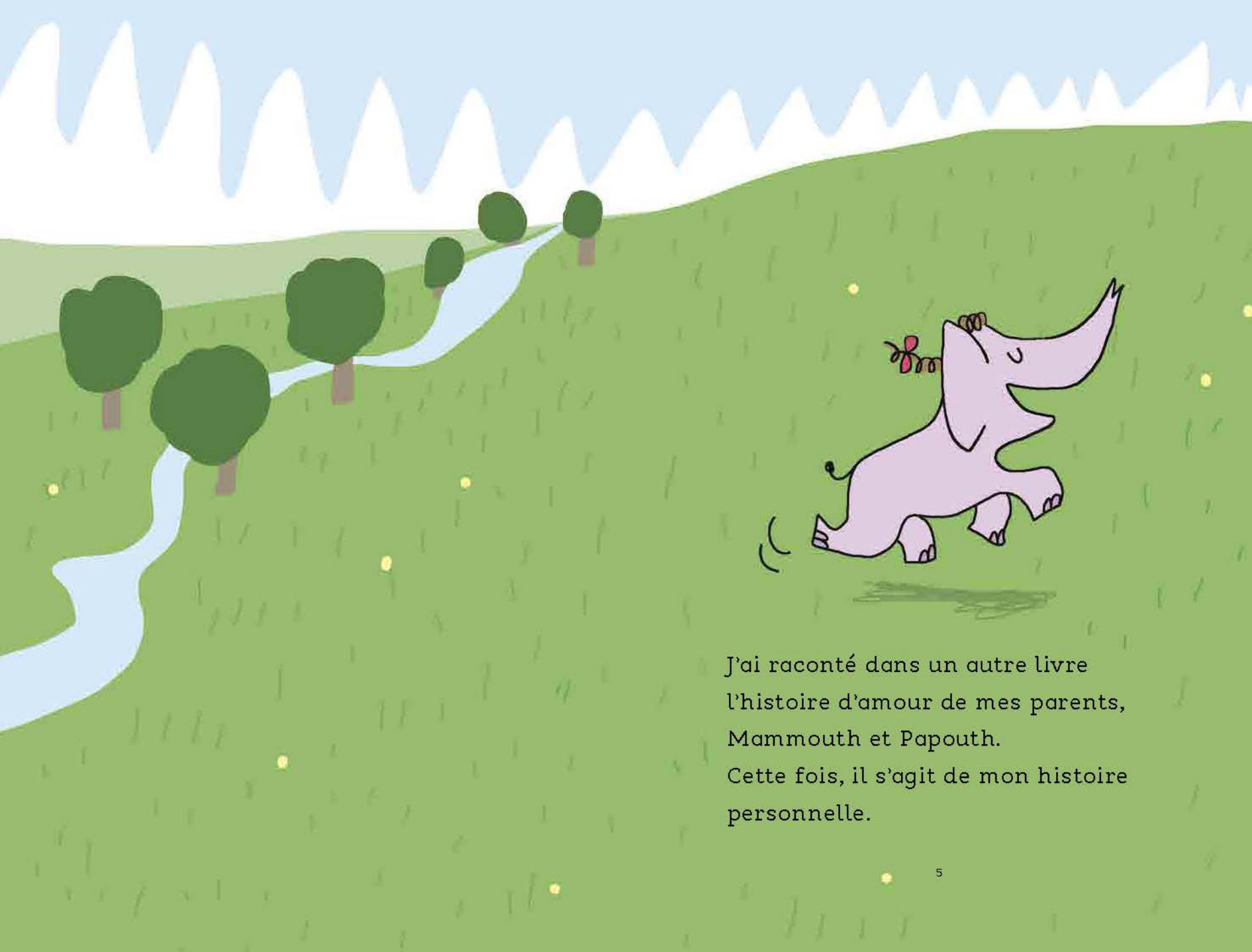

J'ai raconté dans un autre livre
l'histoire d'amour de mes parents,
Mammouth et Papouth.
Cette fois, il s'agit de mon histoire
personnelle.



Depuis que je suis née,
j'ai grandi et grossi et c'est
normal, on naît, on grandit,
on grossit, on a des histoires
d'amour, ou bien une seule,
comme moi, ou même pas
du tout, parfois on devient
Mammouth ou Papouth,
autrement dit maman ou papa.

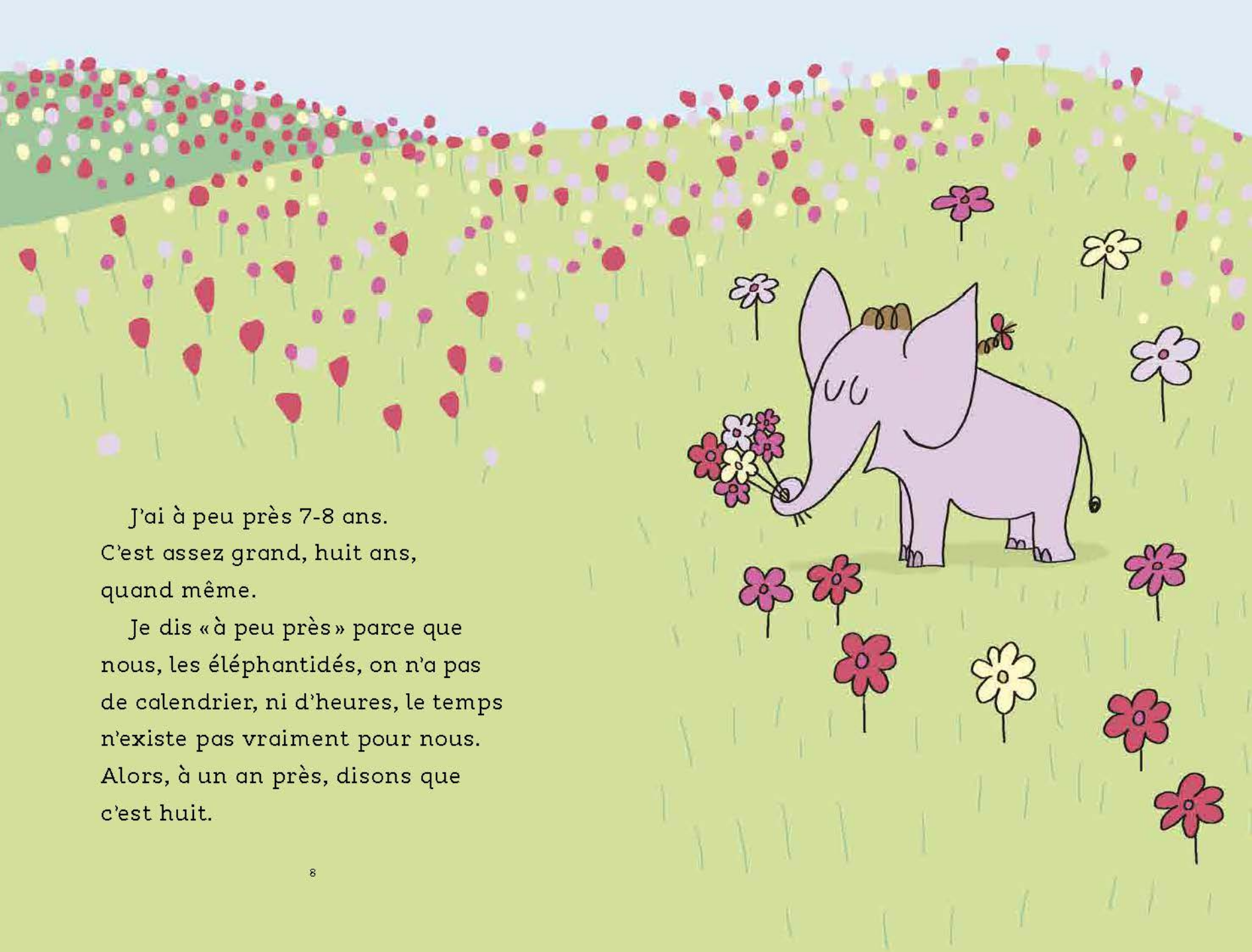

J'ai à peu près 7-8 ans.
C'est assez grand, huit ans,
quand même.

Je dis « à peu près » parce que
nous, les éléphantidés, on n'a pas
de calendrier, ni d'heures, le temps
n'existe pas vraiment pour nous.
Alors, à un an près, disons que
c'est huit.



Moi, ce que je préfère en ce moment, c'est monter toute seule en haut de la montagne pour écouter les cigales quand elles s'arrêtent de chanter, au coucher du soleil. Parce qu'elles sont assez énervantes, les cigales, et quand elles s'arrêtent, c'est vraiment agréable : on profite du silence immense de la montagne.





Pouth, lui, n'aime pas trop le silence. Ce qu'il préfère, c'est discuter.

Pouth aussi a huit ans, je crois, mais on est très différents, tous les deux. Pouth est – j'allais dire un garçon – un enfant-mammouth comme moi, mais je vais dire garçon, c'est plus simple. Pouth est un garçon très gentil et très… réfléchi.