LE NIDOSAURE

a une cuirasse en forme de nid
pour pouvoir porter ses bébés.
Très piquant à l'extérieur pour se défendre
contre les prédateurs,
il est bien douillet à l'intérieur...
Si douillet que certains nidosaures
font semblant d'être encore des bébés
pour rester plus longtemps dedans.



L'ALPHABÉTOSAURE

ressemble à une lettre de l'alphabet. Son jeu préféré est de se réunir avec ses frères et sœurs pour former des mots idiots qu'ils sont les seuls à comprendre.

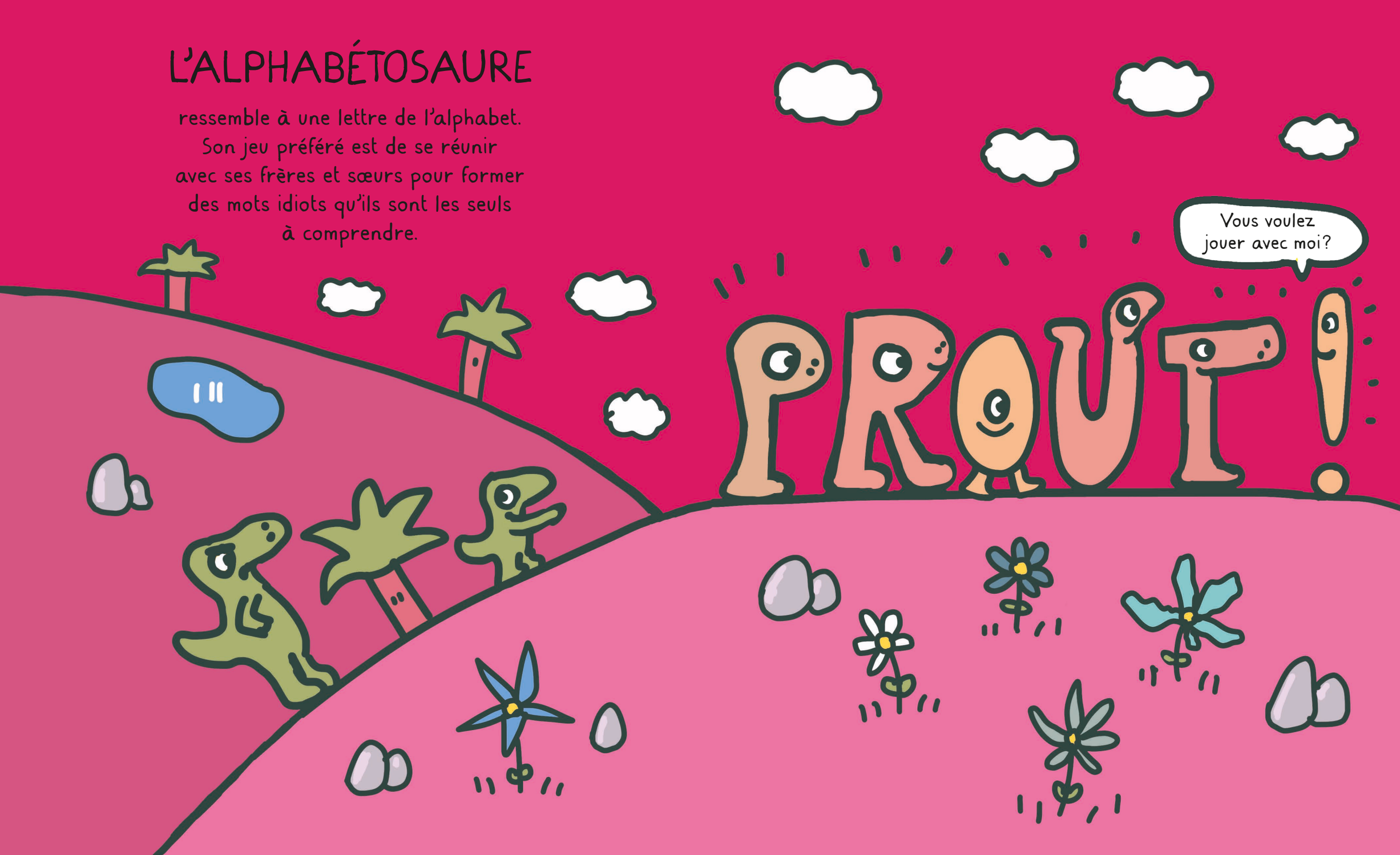

LE DINGODAURE

brille très fort: normal, il est tout en or.
Il vit au pôle Nord,
pas loin du Pèrenoëlosaure.
Les lutinosaures l'adorent car il passe
son temps dehors à chanter très fort,
et de sa bouche...
tombent des pièces d'or!

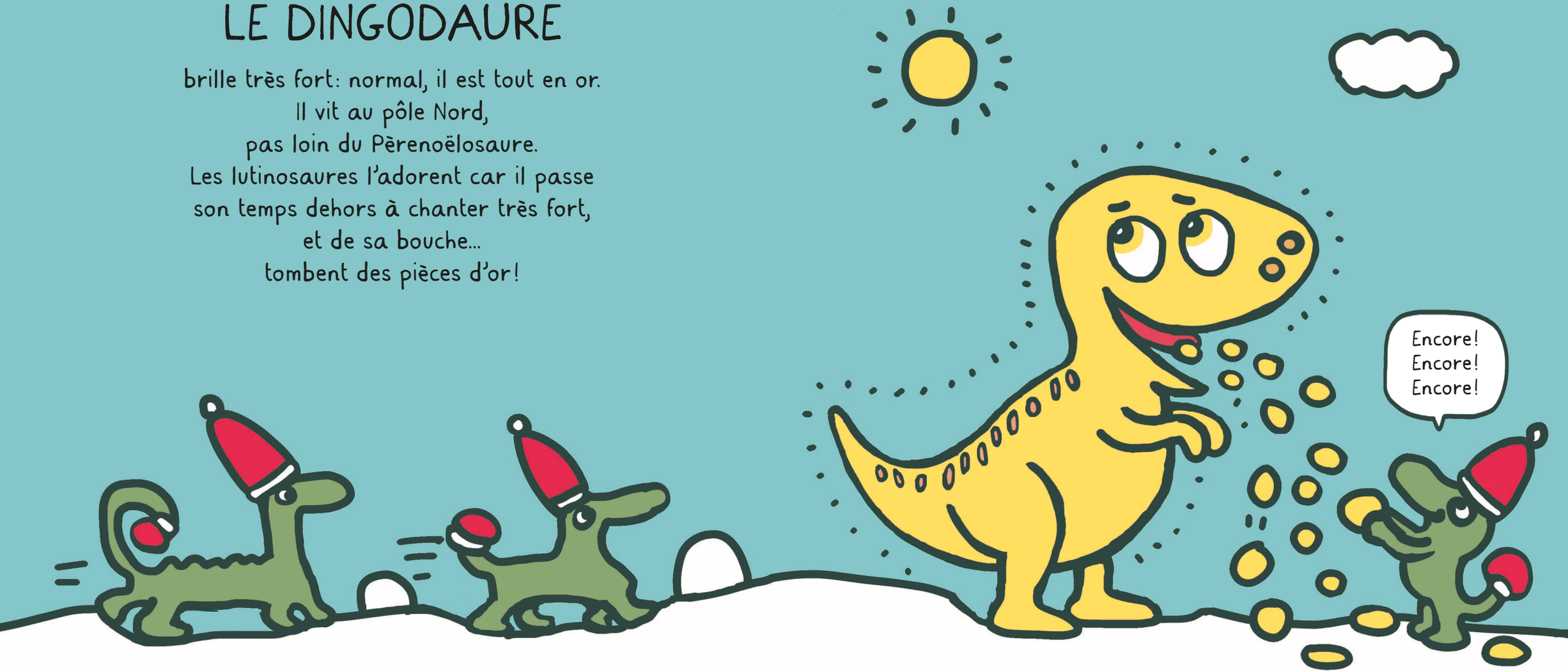

LE TRÈTRÈOSAURE

a un cou en forme d'échelle.
Il est si grand que ses bébés
vont souvent faire des bisous à la lune.
Comme ils ne savent pas encore
bien parler, ils l'appellent « la Nulle »,
mais heureusement, la lune est très gentille,
alors elle ne les gronde pas.



LE NONOSSOSAURE

a une carapace toute en os,
si bien qu'aucun prédateur
ne se risque à l'attaquer,
de peur de se casser les dents.
Ses meilleurs amis sont les ouafouafosaures
qui passent leur temps à le mordiller,
ce qui le fait beaucoup rigoler
car il est très chatouilleux.

